



地域医療連携 ネットワークシステム

TOBU ネット 受付

TOBU ネットとは

東部医療センターの電子カルテと、診療所のパソコンをインターネットで結び、登録医の先生方に、東部医療センターでの患者さんの診療情報を提供するシステムです

地域医療連携システム

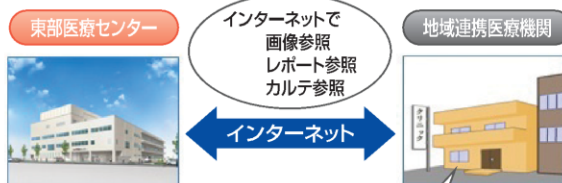

高額な医療機器が、自院の検査機器のように使えるのは便利
気になる患者さんのカルテを自院の診療室で参照できるので、安心

TOBU ネットの機能

①診療情報の提供

医師の記録、看護師の記録、検査歴と結果、画像データおよびレポート、処方内容、経過記録、サマリー等を見ることができます

②閲覧期間180日間

同意書の更新により期間延長できます

③オンライン予約

外来診察とCT・MRI等検査予約ができます

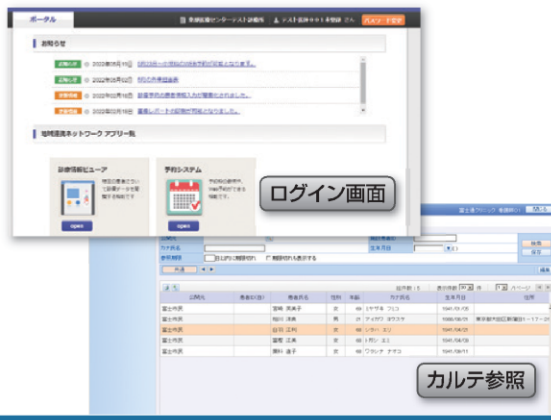

お申し込み方法

Q ご用意いただくものは？

A TOBUネットに使用する端末(パソコン)、インターネット使用料(プロバイダーへの支払い)(インターネット回線接続時にプロバイダーによっては不具合が生じることがありますので、事前にご相談ください)

Q TOBU ネットへの参加費用は？

A 当院との接続作業、TOBU ネット参加にかかる費用はございません

Q 接続の手続き等は？

A 東部医療センター地域医療連携室へお電話をください。資料をお送りします

Q カルテ閲覧の流れは？

1. 患者さんへ説明し、同意を得ていただきます
2. 患者さんは、当院受診時に、地域医療連携窓口へ同意書の原本を提出していただきます
3. 地域医療連携窓口にてカルテ閲覧開始の設定を行います。閲覧期間は開始日から180日間です。
4. 先生方のパソコンで、東部医療センターのカルテが閲覧できます

インターネット回線を使用するにあたり、個人情報の取り扱いについては、安全性の高い暗号通信を採用し、万全なセキュリティ体制をとっております。