

令和5年  
病院概要

# 令和5年 病院概要



名古屋市立大学医学部附属東部医療センター



名古屋市立大学医学部附属  
東部医療センター

# 目 次

	頁
<b>〔Ⅰ〕 概 要 編</b>	
1 理念・基本方針 .....	1
2 患者さんの権利等 .....	2
3 沿革 .....	3
4 施設	
(1) 概 要 .....	5
(2) 病 床 数 ① 病 棟 別 .....	6
② 診 療 科 別 .....	6
5 組織	
(1) 機 構 図 .....	7
(2) 職 員 名 簿 .....	8
6 職員	
(1) 職 員 定 員 現 員 表 .....	10
(2) 職 種 別 部 門 別 現 員 表 .....	11
(3) 診 療 科 等 医 師 数 .....	12
(4) 看 護 師 定 員 配 置 表 .....	13
(5) 看 護 師 採 用 ・ 退 職 状 況 .....	14
7 経理	
(1) 予 算 .....	15
(2) 決 算 .....	16
(3) 診 療 収 入 .....	17
(4) 医 薬 材 料 費 .....	22
<b>〔Ⅱ〕 統 計 編</b>	
1 患者統計	
(1) 診 療 科 別 入 院 患 者 数 .....	23
(2) 病 棟 別 入 院 患 者 数 .....	24
(3) 診 療 科 別 外 来 患 者 数 .....	25
(4) 患 者 診 療 圏 .....	26
(5) 紹 介 率 ・ 逆 紹 介 率 .....	27
(6) 院 外 処 方 箋 発 行 率 .....	27
2 部門別・業務別統計	
(1) 中 央 検 査 科 .....	28
(2) 中 央 手 術 部 .....	30
(3) リハビリテーション技術科 .....	31
(4) 中 央 放 射 線 部 .....	32
(5) 集 中 治 療 セ ン タ ー .....	34
(6) 分 娩 業 務 .....	35
(7) 人 工 透 析 業 務 .....	36
(8) 内 視 鏡 セ ン タ ー .....	38

(9) 病 理 診 断 科 .....	39
(10) 救 命 救 急 セ ン タ ー .....	40
(11) 化 学 療 法 業 務 .....	41
(12) 緩 和 ケ ア セ ン タ ー .....	42
(13) 薬 剤 部 .....	43
(14) 輸 血 業 務 .....	48
(15) 臨 床 研 修 セ ン タ ー .....	49
(16) 臨 床 シ ミ ュ レ ー シ ョ ン .....	50
(17) 物 品 供 給 業 務 .....	51
(18) 地 域 医 療 連 携 室 .....	53
(19) 医 療 安 全 管 理 室 .....	56
(20) 感 染 症 セ ン タ ー .....	58
(21) 臨 床 研 究 .....	59
(22) 診 療 情 報 管 理 業 務 .....	60
(23) 栄 養 管 理 科 .....	63
(24) ロ ボ ッ ト 支 援 手 術 .....	64
(25) 医 療 相 談 .....	65
(26) 看 護 保 健 指 導 .....	66
(27) 母 親 学 級 .....	66
(28) 糖 尿 病 教 室 .....	66
(29) セ カ ン ド オ ピ ニ オ ン 外 来 .....	67

### 〔Ⅲ〕 資 料 編

1 法令に基づく指定・承認	
(1) 医療法等に基づく指定・承認 .....	68
(2) 健康保険法に基づく施設承認 .....	68
2 稼働病床数の推移	
(1) 診療科別 .....	72
(2) 病棟別 .....	73
3 慣行料金表 .....	74

名古屋市立大学医学部附属 東部医療センター配置図 .....	75
--------------------------------	----

〔 I 〕 概 要 編



# 1 理念・基本方針

## (1) 理念

安全かつ高度な医療を提供し、市民のいのちと健康を守るとともに優れた医療人を育成します

## (2) 基本方針

- ・心臓血管・脳血管疾患・がんなどに対する高度・専門医療の充実に努めます
- ・救命救急センター・災害拠点病院としての機能を果たします
- ・第二種感染症指定医療機関としての機能を果たします
- ・地域の医療機関と連携し、地域医療の発展に貢献します
- ・医学教育を充実し、優れた医療人を育成するとともに、医学の発展に寄与する研究及び情報発信を行います

## 2 患者さんの権利等

### (1) 患者さんの権利

- ① 個人の尊厳が守られる権利
- ② 医療行為を自由に選択し、決定する権利
- ③ 平等で良質な医療を受ける権利
- ④ 十分な説明を受ける権利
- ⑤ プライバシーが保障される権利
- ⑥ 診療記録の開示を求める権利
- ⑦ セカンドオピニオンを受ける権利
- ⑧ 要望を提案する権利

### (2) 患者さんの責務とお願い

- ① ご自身の健康に関する情報を提供する責務
- ② 他の患者さんへの医療に支障を与えない責務
- ③ 医療提供者と協力する責務
- ④ 病院の規則・指示・助言を守る責務

### 3 沿 革

- 明治 23 年 03 月 伝染病隔離病舎を愛知県から引き継ぎ
- 明治 34 年 07 月 避病院として開設（伝染病床 100 床）
- 明治 38 年 04 月 名古屋市伝染病院と改称
- 大正 07 年 02 月 名古屋市立城東病院と改称
- 昭和 03 年 03 月 単独伝染病院として病床数 208 床となる
- 昭和 32 年 06 月 近代的総合病院をめざし、現在地に移転改築（伝染病床 250 床）  
名古屋市立東市民病院と改称
- 昭和 37 年 10 月 外来診療棟の一部と一般病床 100 床を増床  
内科、外科、小児科、耳鼻咽喉科、皮膚泌尿器科及び放射線科を開設
- 昭和 38 年 05 月 産婦人科、整形外科、眼科及び歯科を増設  
診療科 10 科、伝染病床数 250 床、一般病床数 250 床、合計 500 床の総合病院となる
- 昭和 39 年 08 月 救急告示病院となる
- 昭和 42 年 03 月 中央手術棟の西 3 階病棟を増築し、一般病床数 277 床となる
- 昭和 43 年 10 月 放射線治療棟竣工
- 昭和 46 年 11 月 脳神経外科を増設
- 昭和 47 年 03 月 医師臨床研修病院の指定を受ける
- 昭和 53 年 03 月 院内保育所竣工  
伝染病棟の一部を感染症病棟に改修
- 昭和 55 年 03 月 救急診療棟を増築し、ICU（2 床）・CCU（2 床）を整備  
06 月 救急診療棟（19 床）開棟 理学診療科を増設  
12 月 麻酔科を増設
- 昭和 58 年 03 月 南 1 階病棟拡張のため一部増築、288 床となる
- 昭和 60 年 05 月 精神科を増設
- 平成 03 年 06 月 東病棟増築工事が完成し、538 床となる  
脳血管センター開設
- 平成 04 年 03 月 MRI 棟・手術棟増築
- 平成 08 年 08 月 愛知県から HIV 拠点病院の指定を受ける  
05 月 診療予約システムの開始  
09 月 中央カルテ管理システムの導入
- 平成 09 年 01 月 歯科口腔外科を増設
- 平成 09 年 04 月 歯科臨床研修病院の指定を受ける
- 平成 11 年 04 月 第二種感染症指定医療機関の指定を受ける
- 平成 12 年 04 月 一般病床数 488 床、感染症病床数 10 床となる  
06 月 内科の全日二次救急医療を開始
- 平成 15 年 10 月 管理型臨床研修病院の指定を受ける  
12 月 名古屋市が「市立病院整備基本計画」を策定
- 平成 16 年 09 月 耐震改修工事完了  
病院機能評価の認定を受ける
- 平成 18 年 03 月 名古屋市が「名古屋市立病院中期経営プラン」を策定
- 平成 18 年 08 月 脳卒中ケアユニット（SCU）を新設
- 平成 19 年 03 月 病院情報システム（電子カルテ）稼動  
愛知県から地域災害拠点病院の指定を受ける



- 平成 20 年 04 月 名古屋市立 5 病院が地方公営企業法の一部適用から全部適用へ移行  
 名古屋市病院局設置  
 名古屋市立東部医療センター東市民病院に改称  
 臨床研修センター設置  
 心臓疾患センター設置
- 平成 21 年 03 月 名古屋市病院局が「名古屋市立病院改革プラン」を策定  
 04 月 DPC 対象病院となる  
 心臓血管外科を増設 心臓疾患センターを心臓血管センターに改称  
 診療科 24 科、許可病床数一般 488 床、感染症 10 床、合計 498 床  
 07 月 心臓血管外科による手術開始  
 11 月 病院機能評価 (Ver. 5) の認定を受ける
- 平成 22 年 04 月 毎週土曜日の外科系二次救急開始  
 12 月 CPA (心肺停止) 患者の受け入れ開始
- 平成 23 年 04 月 歯科口腔外科を歯科に改正  
 05 月 名古屋市立東部医療センターに改称  
 名古屋市病院局が「新名古屋市立病院改革プラン」を策定
- 平成 24 年 04 月 腎臓内科を開設  
 10 月 開放型病床利用開始
- 平成 25 年 01 月 救急・外来棟建設工事着工  
 03 月 地域医療支援病院の承認を受ける  
 04 月 臨床研修評価認定取得
- 平成 26 年 03 月 名古屋市病院局が「名古屋市立病院改革推進プラン(H26-28)」を策定  
 07 月 救急科を開設  
 11 月 病院機能評価 (3rd G:Ver. 1.0) の認定を受ける
- 平成 27 年 03 月 救急・外来棟開棟  
 10 月 呼吸器外科、消化器外科を開設
- 平成 29 年 01 月 新病棟建設工事着工  
 03 月 名古屋市病院局が「名古屋市立病院改革推進プラン(H29-32)」を策定
- 平成 30 年 02 月 救命救急センターの指定を受ける  
 地域災害拠点病院の指定を取り消し、地域中核災害拠点病院の指定を受ける  
 10 月 形成外科を開設
- 平成 31 年 04 月 神経内科を脳神経内科に改正  
 令和元年 09 月 病院機能評価 (3rd G:Ver. 2.0) の認定を受ける
- 令和 02 年 01 月 入院・診療棟開棟  
 女性泌尿器科を開設  
 04 月 放射線科を放射線診断科、放射線治療科に再編
- 令和 03 年 04 月 名古屋市立大学の附属病院となる  
 名古屋市立大学医学部附属東部医療センターに改称  
 高次ウイルス感染症センターを開設し、520 床となる
- 令和 04 年 01 月 内分泌内科を内分泌・糖尿病内科に改正  
 04 月 小児外科を開設、女性泌尿器科を廃止  
 先進がん治療センター、血液浄化療法センター、摂食嚥下センターを開設  
 10 月 歯科を歯科口腔外科に改正
- 令和 05 年 04 月 眼科・レーザー治療センターを開設  
 07 月 血液内科を血液・腫瘍内科に改正

## 4 施 設

### (1) 概要

① 名 称 名古屋市立大学医学部附属東部医療センター

② 所在地 名古屋市千種区若水一丁目2番23号  
T E L 052 (721) 7171

③ 面 積 敷地 27,494.09 m<sup>2</sup>

(令和5年4月1日現在)

建 物	建 築 面 積	延 床 面 積	竣 工 年	構 造 等
入院・診療棟	4,796.34	28,263.05	令和元年	S造(免震構造) 地上8階、塔屋
渡り廊下1 <sup>※1</sup>	48.05	192.17	令和元年	S造 地上4階
救急・外来棟	4,143.36	14,051.82	平成26年	S造(免震構造) 地上4階、塔屋
渡り廊下2 <sup>※2</sup>	138.26	276.52	平成26年	S造 地上2階
教育・研究棟 <sup>※3</sup>	1,713.31	10,077.87 (10,426.48)	平成3年	SRC造 地下1階地上5階、塔屋
合 計	10,839.32	52,861.43		

※1 入院・診療棟と救急・外来棟の間の渡り廊下

※2 救急・外来棟と教育・研究棟の間の渡り廊下

※3 教育・研究棟は1階の一部が保育所 ( ) 内は教育・研究棟全体の延床面積

(2) 病床数（令和5年4月1日現在）

①病棟別病床数〔17病棟〕

（単位：床）

病 棟		病床数
3階東	内・心外	38
3階西	内・心外	44
4階西	整	44
5階東（SCU含）	内・脳・眼	36（4）
5階西	内	44
6階東	産・泌・乳	36
6階西	泌・耳・皮・歯	44
7階東	内	44
7階西	内・外	44
8階東	内	44
8階西	内・小・外	38
救急病棟	救急	16
ICU		6
CCU	内・心外	4
HCU		6
小 計		488
5北	感染	22
8階西	感染	10
合 計		520

②診療科別病床数

（単位：床）

診 療 科	病床数	診 療 科	病床数	診 療 科	病床数
内 科	246	脳 神 経 外 科	35	耳 鼻 い ん こ う 科	14
小 児 科	5	皮 膚 科	10	歯 科 口 腔 外 科	1
外 科	40	泌 尿 器 科	33	感 染 症 科	32
整 形 外 科	58	産 婦 人 科	23		
心 臓 血 管 外 科	15	眼 科	8		
※ 臓器別病床の分けはなし				合 計	520

# 5 組 織

## (1) 機構図

(令和5年4月1日現在)

名古屋市立大学医学部附属東部医療センター

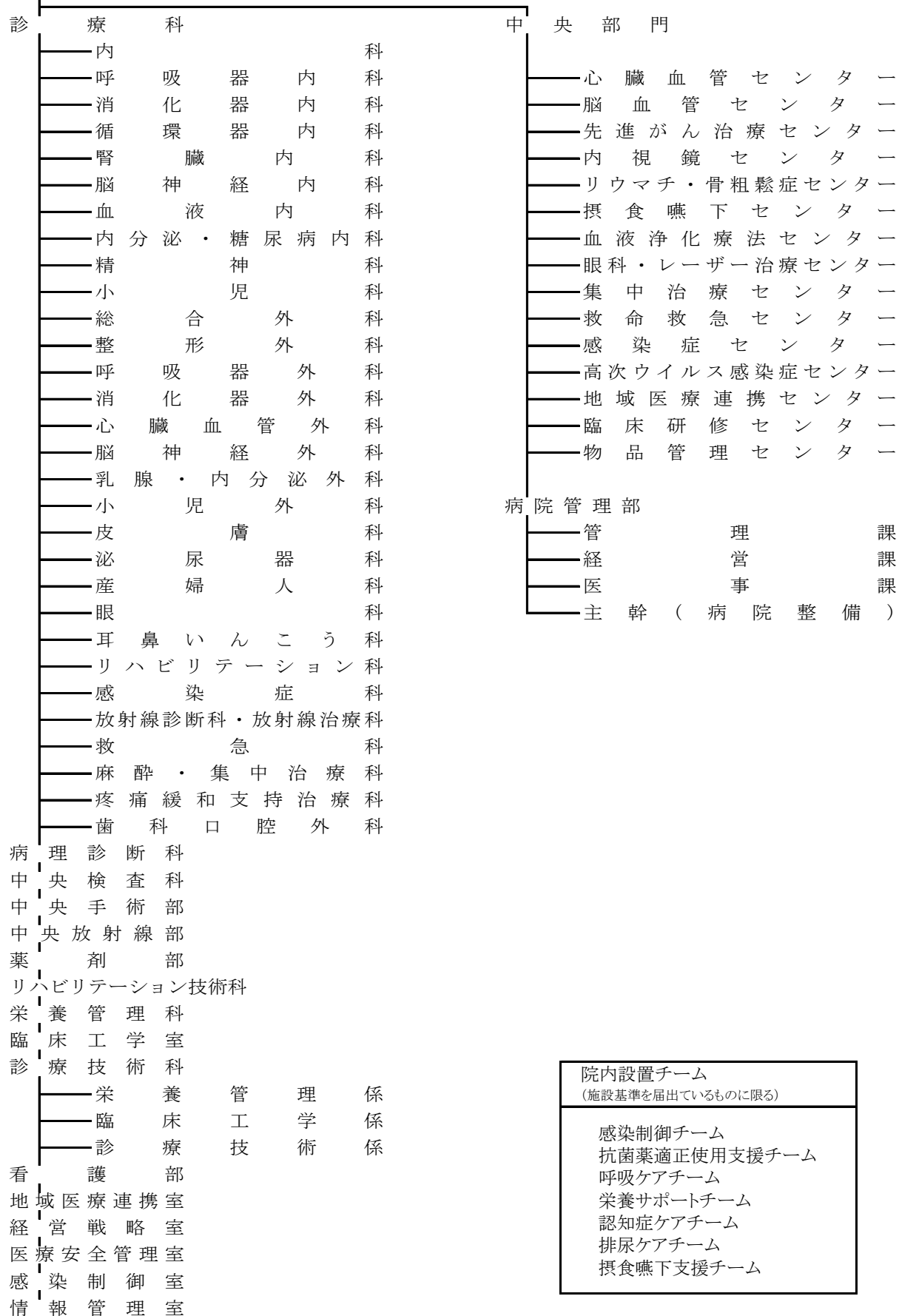





## 6 職 員

### (1) 職員定員現員表（病院費）

令和5年4月1日現在

区	分	定員	現員	区	分	定員	現員	区	分	定員	現員		
病院管理部		44	42	中央放射線部		33	33	医療安全管理室		3	3		
病院管理部	部長	1	1	技師長		1	1	主幹		1	1		
	管理課	17	18		係長		2		2	主査		1	1
	課長	1	1		診療放射線技師		30		30	主事		1	1
	主幹	1	1	薬剤部		31	27	合計					
	係長	2	2	副薬剤部長		1	0						
	主査	1	1	主査		3	3						
	主事	9	9	薬剤師		27	24						
	技師	2	3	リハビリテーション技術科		22	22						
	技術主事	1	1	技師長		1	1						
	経営課	10	11	係長		1	1						
	課長	1	1	理学療法士		12	13						
	係長	1	1	作業療法士		5	4						
	主査	1	1	言語聴覚士		3	3						
主事	7	8	診療技術科		26	25							
医事課	16	12	技師長		0	0							
課長	1	1	主幹		1	1							
係長	2	2	係長		2	2							
主査	4	0	臨床工学技士		17	17							
主事	9	9	管理栄養士		4	3							
地域医療連携室	17	18	視能訓練士		1	1							
主幹	1	1	技術主事		1	1							
主査	2	2	看護部		500	511							
主事	5	6	看護部長		1	1							
看護師	8	8	副看護部長		3	3							
技術主事	1	1	助産師長		1	1							
診療科等	107	108	看護師長		16	15							
教員	107	90	主査		3	1							
医師	107	18	助産師		21	15							
中央検査科	26	27	看護師		455	475							
技師長	1	1											
係長	1	1											
主査	1	1											
臨床検査技師	23	24											

## (2) 職種別部門別現員表

令和5年4月1日現在

部門別 職種別	病院	診療	中央	中央	薬	リハビリ	診療	病理	看護	地域	医療	臨床	合
	管理	科	検査	放射	部	テーション	技術	診断	部	医療	安全管理	研修	計
部	部	科	科	線	部	技術科	科	科	部	室	室	センター	
教員 (東部医療センター費)		87			2			1					90
医師・歯科医師		17	1										18
薬剤師					27								27
看護師									495	11	2		508
助産師									16				16
理学療法士						14							14
作業療法士						5							5
言語聴覚士						3							3
視能訓練士							1						1
診療放射線技師				33									33
臨床検査技師			27										27
歯科衛生士													
管理栄養士							5						5
臨床工学技士							18						18
公認心理師													
事務職員	38									6	1		45
技師	3												3
技術主事	1						1			1			3
小計	42	104	28	33	29	22	25	1	511	18	3		816
嘱託医員	臨床研究医												
	シニアレジデント		36										36
	臨床研修医											25	25
	臨床研究歯科医												
	歯科シニアレジデント												
臨床研修歯科医													
小計		36										25	61
合計	42	140	28	33	29	22	25	1	511	18	3	25	877



(3) 診療科等医師数

令和5年4月1日現在

診療科等	区分	東部医療センター費教員		医事職	合計	シニア レジデント 現員	臨床 研修医 現員	合計 現員
			現員	現員	現員			
内 科	消化器・代謝内科学		9	9	33	12		12
	呼吸器・免疫アレルギー内科学		2					
	循環器内科学		7					
	地域医療教育学							
	血液・腫瘍内科学							
	腎臓内科学		1					
神経内科学		5						
外 科	消化器外科学		8		8	1		1
	呼吸器・小児外科学		2		2			
	腫瘍・免疫外科学				0			
心臓血管外科		4			4	1		1
脳神経外科		3	1		4	2		2
乳腺・内分泌外科			1		1			
小児外科					0			
整形外科		6			6	6		6
形成外科					0			
精神科		1			1			
小児科		6			6			
皮膚科		2	1		3	1		1
泌尿器科		4			4			
産婦人科		4	2		6			
眼科		2			2	1		1
耳鼻いんこう科		2			2	1		1
リハビリテーション科		1			1	1		1
放射線診断科		6	1		7	1		1
放射線治療科		1			1	1		1
病理診断科		1			1			
救急科		6			6	1		1
麻酔・集中治療科		3	1		4	6		6
歯科口腔外科		1	1		2	1		1
疼痛緩和・支持治療科		1			1			
小児泌尿器科					0			
中央検査科			1		1			
中央手術部					0			
中央放射線部					0			
薬剤部		2			2			
リハビリテーション技術科					0			
栄養管理科					0			
臨床工学室					0			
診療技術科					0			
地域医療連携室					0			
臨床研修室					0			
経営戦略室					0			
医療安全管理室					0			
情報管理室					0			
心臓血管センター					0			
脳血管センター					0			
先進がん治療センター					0			
内視鏡センター					0			
リウマチ・骨粗鬆症センター					0			
摂食嚥下センター					0			
血液浄化療法センター					0			
眼科・レーザー治療センター					0			
集中治療センター					0			
救命救急センター					0			
感染症センター					0			
高次ウイルス感染症センター					0			
地域医療連携センター					0			
臨床研修センター					0		25	25
物品管理センター					0			
合 計			90	18	108	36	25	61

(注) 臨床研究(研修)医合計には臨床研究(研修)歯科医合計を含む。  
シニアレジデント合計には歯科シニアレジデント合計を含む。

(4) 看護師定員配置表

(令和5年度)

部 門	定員			部 門	定員			
	師長	看護職	夜勤体制		師長	看護職	夜勤体制	
病 棟	3階東(38)	1	25	3 : 3	外 来	1	19	1 : 1
	3階西(44)	1	27	4 : 3	N I C U			
	4階西(44)	1	27	4 : 3	G C U			
	5階東(36)	1	31	4 : 4	中央手術部	1	41	3 : 0
	5階西(44)	1	27	4 : 3	ICU・CCU・HCU	2	53	7 : 7
	6階東(36)	1	27	3 : 3	救命救急センター 救急病棟	2	20	4 : 4
	6階西(44)	1	27	4 : 3	救命救急センター 外来		14	2 : 2
	7階東(44)	1	27	4 : 3	救命救急センター 検査		19	1 : 1
	7階西(44)	1	27	4 : 3	中央部 門	感染制御	1	
	8階東(44)	1	27	4 : 3	人工透析部	1		
	8階西(48)	1	25	3 : 3	化学療法部	3		
					褥瘡対策	1	0	
					認知症ケア		1	
					摂食嚥下センター		1	
				地域医療連携センター (患者サポートセンター)	3	8		
				看護事務室	5	0		
				医療安全管理室	2	0		
				産休		10		
				小 計	17	191	18 : 15	
				合 計	28	488	59 : 49	
小 計	11	297	41 : 34					

(注) 看護師には助産師・准看護師を含む。  
 病棟部門括弧内は病床数を示す。  
 看護師の括弧内は内数を示す。  
 看護事務室の師長欄は看護部長・副看護部長を示し、看護師には産休代替要員等を含む。

(5) 令和4年度 看護師採用・退職状況

(単位:人)

区分		年月										合計		
		4年 4月	5	6	7	8	9	10	11	12	5年 1月		2	3
採用者数	看護師	58			1		1		2	2	1	2	2	69
	助産師	1												1
	合計	59	0	0	1	0	1	0	2	2	1	2	2	70
退職者数	看護師	1		1	2	2	2	1		1	1	1	32	44
	助産師								1	1			1	3
	合計	1	0	1	2	2	2	1	1	2	1	1	33	47

## 7 経 理

### (1) 予算

予算表

(単位:千円)

区分	年度	3	4	対前年度比
病院収入		19,408,313	18,124,139	93.4%
	運営費交付金	1,350,001	1,312,730	97.2%
	自己収入	14,850,312	14,944,359	100.6%
	診療収入	14,456,972	14,615,440	101.1%
	雑収入	393,340	328,919	83.6%
	外部研究資金等	242,000	177,000	73.1%
	施設整備費補助金等	406,000	902,000	222.2%
	長期借入金収入	2,560,000	773,000	30.2%
	目的積立金取崩	0	15,050	-
病院支出		19,347,266	18,028,922	93.2%
	業務費	15,950,737	15,991,694	100.3%
	教育研究費	54,026	49,672	91.9%
	診療経費	7,146,905	7,252,534	101.5%
	人件費	8,749,806	8,689,488	99.3%
	一般管理費	187,232	176,826	94.4%
	外部研究資金等	242,000	177,000	73.1%
	施設整備費	2,967,297	1,678,955	56.6%
	長期借入金償還金	0	4,447	-

## (2) 決算

## 決算表

(単位:千円)

区分	年度	3	4	対前年度比
病院収入		21,586,810	19,386,932	89.8%
運営費交付金		1,350,496	1,311,198	97.1%
自己収入		17,281,117	16,917,361	97.9%
診療収入		13,559,743	14,274,530	105.3%
雑収入		3,721,374	2,642,831	71.0%
受託研究収入等		9,196	8,325	90.5%
施設整備費補助金		406,000	440,000	108.4%
長期借入金収入		2,540,000	701,000	27.6%
目的積立金取崩		0	9,048	-
病院支出		17,521,730	16,861,590	96.2%
業務費		14,369,197	15,520,532	108.0%
教育研究費		55,530	49,696	89.5%
診療経費		6,638,998	7,112,592	107.1%
人件費		7,674,670	8,358,244	108.9%
一般管理費		165,087	148,600	90.0%
受託研究費等		40,747	50,077	122.9%
施設整備費		2,946,699	1,141,000	38.7%
長期借入金償還金		0	1,380	-
収支差		4,065,079	2,525,342	62.1%
損益		3,251,075	2,066,280	63.6%

### (3) 診療収入

#### 令和4年度 診療収入

区分 月	入院					外来	
	診療に伴う収入		慣行料金	計	患者数	診療に伴う収入	
	患者負担	保険者				患者負担	保険者
4	46,519,421	825,292,877	25,678,844	897,491,142	12,560	30,519,522	216,783,904
5	60,491,594	684,423,765	23,917,270	768,832,629	11,688	34,878,563	194,227,631
6	69,330,112	785,920,955	26,462,689	881,713,756	11,136	40,546,517	231,424,655
7	62,222,158	872,214,585	27,211,724	961,648,467	11,746	38,817,789	212,584,611
8	74,801,719	830,916,659	28,582,315	934,300,693	11,955	38,392,100	226,630,604
9	63,084,312	749,743,571	27,261,521	840,089,404	11,834	29,217,113	214,692,308
10	63,838,596	787,221,500	28,494,210	879,554,306	11,912	29,234,535	204,703,346
11	76,560,676	834,236,077	30,010,460	940,807,213	11,946	29,137,969	209,059,334
12	69,439,246	863,856,963	25,785,894	959,082,103	12,272	33,499,337	209,144,840
1	73,658,047	1,118,876,276	30,548,018	1,223,082,341	13,280	31,223,281	194,785,307
2	68,650,454	894,270,413	25,675,568	988,596,435	12,375	32,922,079	217,352,302
3	71,528,223	866,253,009	28,413,311	966,194,543	12,734	35,945,060	254,713,953
合計	800,124,558	10,113,226,650	328,041,824	11,241,393,032	145,438	404,333,865	2,586,102,795
一人 一日 当り	5,501.5	69,536.3	2,255.5	77,293.4		1,675.1	10,714.0

(単位：円・人)

区分 月	外 来			合 計					
	慣行料金	計	患者数	診 療 に 伴 う 収 入		慣行料金	計	患者数	
				患 者 負 担	保 険 者				
4	3,105,770	250,409,196	18,650	77,038,943	1,042,076,781	28,784,614	1,147,900,338	31,210	
5	3,339,979	232,446,173	19,069	95,370,157	878,651,396	27,257,249	1,001,278,802	30,757	
6	3,640,969	275,612,141	20,687	109,876,629	1,017,345,610	30,103,658	1,157,325,897	31,823	
7	3,641,880	255,044,280	20,026	101,039,947	1,084,799,196	30,853,604	1,216,692,747	31,772	
8	3,127,541	268,150,245	21,188	113,193,819	1,057,547,263	31,709,856	1,202,450,938	33,143	
9	2,586,482	246,495,903	19,963	92,301,425	964,435,879	29,848,003	1,086,585,307	31,797	
10	4,059,810	237,997,691	20,071	93,073,131	991,924,846	32,554,020	1,117,551,997	31,983	
11	4,195,439	242,392,742	20,306	105,698,645	1,043,295,411	34,205,899	1,183,199,955	32,252	
12	3,414,675	246,058,852	20,177	102,938,583	1,073,001,803	29,200,569	1,205,140,955	32,449	
1	3,672,150	229,680,738	19,720	104,881,328	1,313,661,583	34,220,168	1,452,763,079	33,000	
2	3,602,060	253,876,441	19,538	101,572,533	1,111,622,715	29,277,628	1,242,472,876	31,913	
3	4,313,620	294,972,633	21,981	107,473,283	1,120,966,962	32,726,931	1,261,167,176	34,715	
合計	42,700,375	3,033,137,035	241,376	1,204,458,423	12,699,329,445	370,742,199	14,274,530,067	386,814	
一人 一日 当り	176.9	12,566.0		3,113.8	32,830.6	958.5	36,902.8		

令和4年度 診療行為別収入

(単位：円・%)

区 分		入 院	比 率	外 来	比 率	計	比 率
診 療 に 伴 う 収 入	初診料/再診料	21,826,702	0.2	167,464,453	5.6	189,291,155	1.4
	指 導 料	98,220,161	0.9	260,167,989	8.7	358,388,150	2.6
	投 薬 料	43,653,405	0.4	74,760,916	2.5	118,414,321	0.9
	注 射 料	185,526,970	1.7	900,121,435	30.1	1,085,648,405	7.8
	検 査 料	185,526,971	1.7	798,446,588	26.7	983,973,559	7.1
	画 像 診 断 料	43,653,405	0.4	591,209,328	19.8	634,862,733	4.6
	処 置 料	65,480,107	0.6	26,913,930	0.9	92,394,037	0.7
	手術及び麻酔料	3,426,792,279	31.4	170,454,890	5.7	3,597,247,169	25.9
	入院料	6,438,877,213	59.0	—	—	6,438,877,213	46.3
	理学精神療法	196,440,322	1.8	897,131	0.0	197,337,453	1.4
食 事 療 養 費	207,353,673	1.9	—	—	207,353,673	1.5	
小 計	10,913,351,208	100.0	2,990,436,660	100.0	13,903,787,868	100.0	
患者 1 人 1 日	75,037.8	—	12,389.1	—	—	—	
慣 行 料 金	文 書 料	3,200,780	—	19,135,075	—	22,335,855	—
	分娩介助料等	71,972,864	—	—	—	71,972,864	—
	上級室差額	252,868,180	—	—	—	252,868,180	—
	特別長期入院料	—	—	—	—	0	—
	先進医療	—	—	—	—	0	—
	初診料加算額	—	—	23,565,300	—	23,565,300	—
	再診料加算額	—	—	—	—	0	—
	小 計	328,041,824	—	42,700,375	—	370,742,199	—
患者 1 人 1 日	2,255.5	—	176.9	—	—	—	
合 計	11,241,393,032	—	3,033,137,035	—	14,274,530,067	—	
患者 1 人 1 日	77,293.4	—	12,566.0	—	—	—	
収入構成比%	78.8		21.2		100.0		

(注)比率について区分ごとに四捨五入しているため、その合計が一致しません。



令和4年度 診療行為別1人1日当り医療費

(単位：円)

区 分	入 院	外 来
A 初 診 料 / 再 診 料	150.1	693.8
B 指 導 料	675.3	1,077.9
C 投 薬 料	300.2	309.7
D 注 射 料	1,275.6	3,729.1
E 検 査 料	1,275.6	3,307.9
F 画 像 診 断 料	300.2	2,449.3
G 処 置 料	450.2	111.5
H 手 術 及 び 麻 酔 料	23,561.9	706.2
I 入 院 料	44,272.3	—
J 理 学 精 神 療 法 料	1,350.7	3.7
K 食 事 療 養 費	1,425.7	—
小 計	75,037.8	12,389.1
L 慣 行 料 金	2,255.5	176.9
合 計	77,293.4	12,566.0

(注)区分ごとに四捨五入しているため、その合計が一致しません。

1人1日当り医療費

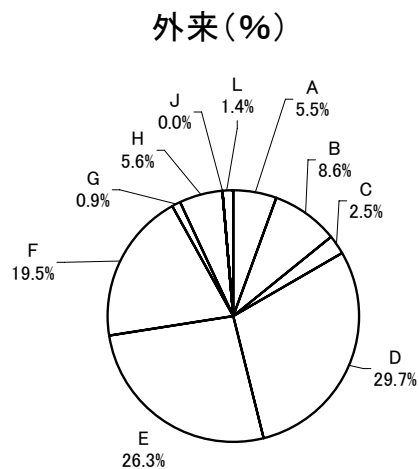
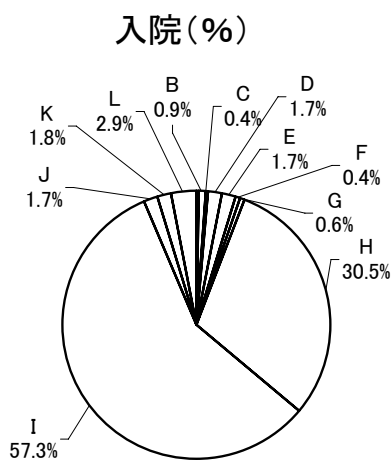

年度別診療収入

(単位:円・人)

区分		年度	3	4
入    院	決算額		10,761,008,578	11,241,393,032
	対前年比		—	1.045
	延患者数		142,226	145,438
	対前年比		—	1.023
	一人当り		75,661	77,293
	対前年比		—	1.022
外    来	決算額		2,798,734,683	3,033,137,035
	対前年比		—	1.084
	延患者数		219,002	241,376
	対前年比		—	1.102
	一人当り		12,779	12,566
	対前年比		—	0.983
合  計	決算額		13,559,743,261	14,274,530,067
	対前年比		—	1.053

#### (4) 医薬材料費

##### 年度別医薬材料費比較

(単位:千円・%)

項目		年度	3		4	
			金額	構成比	金額	構成比
購入額			4,151,153	100.0	4,406,964	100.0
内訳	医薬品		1,373,909	33.1	1,580,871	35.9
	試薬		336,145	8.1	340,209	7.7
	血液		92,643	2.2	88,779	2.0
	医療ガス		10,061	0.2	13,746	0.3
	その他		2,338,396	56.3	2,383,359	54.1
	医療器材		2,317,121	55.8	2,364,844	53.7
	検査材料			0.0		0.0
	衛生材料			0.0		0.0
	放射医薬		21,275	0.5	18,515	0.4
	歯科用品			0.0		0.0
	その他ガス			0.0		0.0
診療収入比率(税抜)			27.8		28.1	
棚卸資産処理			△33,028		△34,295	
棚卸資産処理後の診療収入比率(税抜)			27.6		27.8	

注 各構成比は、表章単位未満を四捨五入しているため、その合計が100%にならないことがあります。

# 〔Ⅱ〕 統 計 編



# 1 患者統計

## (1) 令和4年度 診療科別入院患者数

(単位：床・人・%・日)

診療科	病床数	新入院患者数	退院患者数	患者延数	一日平均	稼働率	平均在院日数
内科	246	5,290	5,253	78,646	215.5	87.6	13.9
小児科	5	300	295	1,404	3.8	76.9	3.7
外科	40	1,075	1,125	14,503	39.7	99.3	12.2
整形外科	58	1,136	1,153	17,050	46.7	80.5	13.9
心臓血管外科	15	235	255	4,309	11.8	78.7	16.5
脳神経外科	35	459	467	8,563	23.5	67.0	17.5
皮膚科	10	185	188	2,794	7.7	76.5	14.0
泌尿器科	33	738	749	5,769	15.8	47.9	6.8
産婦人科	23	827	832	5,067	13.9	60.4	5.1
眼科	8	386	388	988	2.7	33.8	1.6
耳鼻いんこう科	14	263	261	1,966	5.4	38.5	6.5
感染症科	32	233	257	3,520	9.6	30.1	13.3
救急科	—	143	106	684	1.9	—	4.6
麻酔科	—	1	0	1	0.0	—	2.0
歯科口腔外科	1	34	33	174	0.5	47.7	4.2
合計	520	11,305	11,362	145,438	398.5	76.6	11.8
令和3年度	520	11,490	11,400	142,226	389.7	74.9	11.4
対前年度比	—	98.4	99.7	102.3	102.3	102.3	103.5

## 臓器・疾患別内科入院患者数

(単位：床・人・%・日)

内科	病床数	新入院患者数	退院患者数	患者延数	一日平均	稼働率	平均在院日数
呼吸器内科	臓器別病床を設けていない	796	799	12,520	34.3	—	14.7
消化器内科		1,914	1,802	21,702	59.5		10.7
循環器内科		1,344	1,440	20,527	56.2		13.7
腎臓内科		154	154	2,698	7.4		16.5
脳神経内科		810	860	17,561	48.1		20.0
内分泌・糖尿病内科		272	198	3,638	10.0		14.6
合計	246	5,290	5,253	78,646	215.5	87.6	13.9

※外科は臓器・疾患別内訳なし

## (2) 令和4年度 病棟別入院患者数

(単位：床：人：%)

病棟	年月 病床	4年										5年			合計	稼働率
		4月	5	6	7	8	9	10	11	12	1月	2	3			
3階東	38	1,028	896	918	923	1,080	990	1,001	952	968	1,102	1,020	1,077	11,955	86.2	
3階西	44	1,184	1,102	800	1,051	1,165	1,148	1,061	1,133	1,053	1,248	1,180	1,080	13,205	82.2	
4階西	44	1,278	1,330	1,137	1,282	1,164	1,193	1,276	1,222	1,268	1,282	1,231	1,317	14,980	93.3	
5階東	36	965	981	880	840	973	851	849	921	861	883	889	907	10,800	82.2	
5階西	44	1,236	1,205	1,074	1,149	1,166	1,151	1,183	1,210	1,167	1,288	1,174	1,208	14,211	88.5	
6階東	36	885	848	822	883	863	821	900	798	807	945	881	898	10,351	78.8	
6階西	44	1,106	1,014	1,026	943	1,096	940	1,054	988	1,033	1,176	1,146	1,109	12,631	78.6	
7階東	44	1,215	1,122	1,159	1,113	1,062	1,140	1,164	1,090	1,159	1,167	1,199	1,290	13,880	86.4	
7階西	44	1,225	1,146	1,184	1,167	1,028	1,162	1,152	1,130	1,186	1,206	1,182	1,275	14,043	87.4	
8階東	44	1,174	1,013	1,010	1,008	623	1,129	1,122	1,077	1,126	1,209	1,177	1,138	12,806	79.7	
8階西	38	137	175	268	323	410	404	314	310	253	551	385	720	4,250	30.6	
救急病棟	16	377	370	329	299	269	288	309	301	349	382	322	328	3,923	67.2	
ICU	6	106	86	98	75	118	115	110	138	111	141	125	115	1,338	61.1	
CCU	4	70	72	55	51	52	44	52	48	79	102	93	59	777	53.2	
HCU	6	101	83	77	88	114	28	108	96	79	88	48	94	1,004	45.8	
5階北病棟	22	176	116	239	324	545	370	153	384	486	450	197	59	3,499	43.6	
感染症	10	297	129	60	227	227	60	104	148	287	60	126	60	1,785	48.9	
合計	520	12,560	11,688	11,136	11,746	11,955	11,834	11,912	11,946	12,272	13,280	12,375	12,734	145,438	76.6	
稼働率		80.5	72.5	71.4	72.9	74.2	75.9	73.9	76.6	76.1	82.4	85.0	79.0	76.6	—	

### (3) 令和4年度 診療科別外来患者数

(単位：人)

診療科	新来患者数	1月平均	再来患者数	1月平均	延患者数	1月平均	1日平均
内科	7,537	628.1	96,127	8,010.6	103,664	8,638.7	426.6
小児科	845	70.4	2,017	168.1	2,862	238.5	11.8
外科	1,245	103.8	14,023	1,168.6	15,268	1,272.3	62.8
整形外科	1,999	166.6	17,515	1,459.6	19,514	1,626.2	80.3
形成外科	20	1.7	311	25.9	331	27.6	1.4
心臓血管外科	256	21.3	3,936	328.0	4,192	349.3	17.3
脳神経外科	608	50.7	5,671	472.6	6,279	523.3	25.8
皮膚科	776	64.7	12,946	1,078.8	13,722	1,143.5	56.5
泌尿器科	924	77.0	14,285	1,190.4	15,209	1,267.4	62.6
産婦人科	1,094	91.2	11,302	941.8	12,396	1,033.0	51.0
眼科	554	46.2	10,838	903.2	11,392	949.3	46.9
耳鼻いんこう科	1,102	91.8	8,274	689.5	9,376	781.3	38.6
リハビリテーション科	0	0.0	66	5.5	66	5.5	0.3
感染症科	470	39.2	937	78.1	1,407	117.3	5.8
放射線診断科・放射線治療科	604	50.3	3,599	299.9	4,203	350.3	17.3
麻酔・集中治療科	37	3.1	6,434	536.2	6,471	539.3	26.6
救急科	1,136	94.7	7,284	607.0	8,420	701.7	34.7
歯科口腔外科	1,505	125.4	3,853	321.1	5,358	446.5	22.0
精神科	0	0.0	1,246	103.8	1,246	103.8	5.1
合計	20,712	1,726.0	220,664	18,388.7	241,376	20,114.7	993.3
令和3年度	18,876	1,573.0	200,126	16,677.2	219,002	18,250.2	905.0
対前年度比	109.7		110.3		110.2		

### 臓器・疾患別内科外来患者数

(単位：人)

内科	新来患者数	1月平均	再来患者数	1月平均	延患者数	1月平均	1日平均
呼吸器内科	1,137	94.8	13,031	1,085.9	14,168	1,180.7	58.3
消化器内科	2,705	225.4	22,520	1,876.7	25,225	2,102.1	103.8
循環器内科	1,032	86.0	25,476	2,123.0	26,508	2,209.0	109.1
腎臓内科	313	26.1	5,851	487.6	6,164	513.7	25.4
脳神経内科	1,401	116.8	12,971	1,080.9	14,372	1,197.7	59.1
内分泌・糖尿病内科	836	69.7	13,572	1,131.0	14,408	1,200.7	59.3
血液内科	66	5.5	1,537	128.1	1,603	133.6	6.6
リウマチ膠原病科	47	3.9	1,169	97.4	1,216	101.3	5.0
合計	7,537	628.1	96,127	8,010.6	103,664	8,638.7	426.6

※外科は臓器・疾患別の内訳なし



(4) 令和4年度 患者診療圏

(単位：人・%)

入 院			
区 分		患者延数	構成比
市 内	千種区	47,722	32.8
	東区	19,401	13.3
	北区	9,860	6.8
	西区	2,051	1.4
	中村区	1,191	0.8
	中区	4,024	2.8
	昭和区	5,661	3.9
	瑞穂区	2,363	1.6
	熱田区	369	0.3
	中川区	1,251	0.9
	港区	257	0.2
	南区	894	0.6
	守山区	26,233	18.0
	緑区	1,827	1.3
	名東区	11,947	8.2
天白区	2,817	1.9	
小計	137,868	94.8	
市外		6,112	4.2
県外		1,458	1.0
合計		145,438	100.0

(単位：人・%)

外 来			
区 分		患者延数	構成比
市 内	千種区	93,966	38.9
	東区	34,337	14.2
	北区	12,801	5.3
	西区	2,793	1.2
	中村区	1,753	0.7
	中区	7,276	3.0
	昭和区	6,837	2.8
	瑞穂区	2,898	1.2
	熱田区	671	0.3
	中川区	1,840	0.8
	港区	540	0.2
	南区	1,250	0.5
	守山区	39,735	16.5
	緑区	2,064	0.9
	名東区	15,926	6.6
天白区	3,103	1.3	
小計	227,790	94.4	
市外		10,706	4.4
県外		2,880	1.2
合計		241,376	100.0

※各構成比は、表章単位未満を四捨五入しているため、その合計が100%にならないことがあります。

(5) 令和4年度 紹介率・逆紹介率（地域医療支援病院に規程するもの）

区分 年月	A	B	C	D	E	A / (C-D-E)	B / (C-D-E)
	紹介患者数	逆紹介患者数	初診患者数 (同日複数科初診を除く)	休日・夜間の 救急外来患者数	Dを除いた 救急搬送患者数	紹介率	逆紹介率
	人	人	人	人	人	%	%
4年 4月	920	842	1,659	498	151	91.1	83.4
5	965	744	1,846	639	131	89.7	69.2
6	1,020	1,066	1,914	516	112	79.3	82.9
7	949	1,026	2,028	699	147	80.3	86.8
8	941	976	1,821	467	146	77.9	80.8
9	877	939	1,509	415	122	90.2	96.6
10	967	1,020	1,709	540	102	90.6	95.6
11	999	1,148	1,758	538	119	90.7	104.3
12	1,011	1,130	1,794	593	138	95.1	106.3
5年 1月	920	919	1,709	560	127	90.0	89.9
2	956	1,056	1,661	512	122	93.1	102.8
3	1,145	1,279	1,951	530	130	88.7	99.1
合 計	11,670	12,145	21,359	6,507	1,547	87.7	91.3

(6) 令和4年度 院外処方箋発行率

区分 年月	A	B	B / A
	外来処方箋総件数	院外処方箋総件数	院外処方箋発行率
	件	件	%
4年 4月	6,801	6,015	88.4
5	6,738	5,926	87.9
6	7,078	6,302	89.0
7	6,912	5,969	86.4
8	7,311	6,405	87.6
9	6,764	6,035	89.2
10	6,799	6,071	89.3
11	6,994	6,231	89.1
12	6,874	6,142	89.4
5年 1月	6,524	5,851	89.7
2	6,444	5,755	89.3
3	7,425	6,653	89.6
合 計	82,664	73,355	88.7

## 2 部門別・業務別統計

### (1) 令和4年度 中央検査科

#### 臨床検査実施件数

区分		年月	4年				
			4月	5	6	7	8
血液検査	検査件数		22,423	22,806	22,771	23,015	23,660
	判断料		3,899	3,954	4,049	4,078	3,977
臨床化学検査	検査件数		150,412	153,274	153,864	157,585	159,421
	判断料		5,397	5,493	5,629	5,648	5,544
免疫血清検査	検査件数		13,640	14,389	14,102	15,904	14,503
	判断料		3,477	3,515	3,715	3,752	3,712
一般検査	検査件数		5,163	5,216	5,416	5,561	5,797
	判断料		1,182	1,172	1,180	1,269	1,331
微生物検査	検査件数		5,539	5,293	5,716	5,954	6,160
	判断料		1,243	1,338	1,270	1,548	1,379
生理機能検査	検査件数		2,530	2,682	2,844	2,817	2,668
	判断料		337	338	379	380	379
緊急検査	件数		0	0	0	0	0
合計	検査件数		199,707	203,660	204,713	210,836	212,209
	判断料		15,535	15,810	16,222	16,675	16,322

#### 管理加算・判断料等

項目		年月	4年				
			4月	5	6	7	8
検体検査管理加算(I)			3,967	4,086	4,248	4,399	4,335
検体検査管理加算(IV)			824	764	769	881	875
時間外緊急院内検査加算			587	731	602	878	611
外来迅速検体検査加算			10,052	10,397	10,528	10,316	11,195
基本的検体検査判断料			0	0	0	0	0
部門判断料			15,535	15,810	16,222	16,675	16,322
合計			30,965	31,788	32,369	33,149	33,338

#### 委託検査

項目		年月	4年				
			4月	5	6	7	8
委託実績			3,870	3,911	3,450	4,072	3,734

#### 採血関連業務

項目		年月	4年				
			4月	5	6	7	8
採血			4,004	4,057	4,233	4,095	4,330
採血管払い出し(病棟)			2,228	1,956	2,183	2,082	2,302

(単位：件)

9	10	11	12	5年 1月	2	3	合計
22,429	22,446	22,472	23,704	24,061	24,141	24,671	278,599
3,904	3,928	3,982	3,981	4,019	3,772	4,204	47,747
151,785	151,691	149,080	158,823	160,885	150,440	165,582	1,862,842
5,424	5,485	5,570	5,593	5,668	5,301	5,890	66,642
13,821	14,068	13,888	14,735	15,489	13,809	15,258	173,606
3,482	3,530	3,574	3,777	3,775	3,491	3,855	43,655
5,387	5,671	5,603	5,119	6,229	5,348	5,687	66,197
1,201	1,301	1,289	1,188	1,309	1,260	1,301	14,983
6,022	5,707	5,727	6,707	7,726	6,619	6,682	73,852
1,261	1,281	1,264	921	828	720	802	13,855
2,714	2,745	2,786	2,544	2,757	2,686	3,083	32,856
367	406	396	341	370	359	437	4,489
0	0	0	0	0	0	0	0
202,158	202,328	199,556	211,632	217,147	203,043	220,963	2,487,952
15,639	15,931	16,075	15,801	15,969	14,903	16,489	191,371

(単位：件)

9	10	11	12	5年 1月	2	3	合計
3,986	4,138	4,132	4,134	4,180	3,908	4,312	49,825
822	797	889	927	893	838	874	10,153
586	656	639	721	700	601	644	7,956
10,448	10,579	10,450	10,602	10,604	10,091	11,804	127,066
0	0	0	0	0	0	0	0
15,639	15,931	16,075	15,801	15,969	15,438	16,489	191,906
31,481	32,101	32,185	32,185	32,346	30,876	34,123	386,906

(単位：件)

9	10	11	12	5年 1月	2	3	合計
3,525	4,229	3,623	3,671	3,501	3,350	3,521	44,457

(単位：件)

9	10	11	12	5年 1月	2	3	合計
4,048	4,124	4,110	4,010	4,210	4,050	4,250	49,521
2,075	2,103	2,117	2,261	2,240	2,255	2,261	26,063

(2) 令和4年度 中央手術部

診療科別手術件数

(単位：人)

診療科	年月	4年										5年			小計	合計	
		4月	5	6	7	8	9	10	11	12	1月	2	3				
消化器内科	外来	定例	0	0	0	0	0	0	0	0	0	0	0	0	0	0	0
		緊急	0	0	0	0	0	0	0	0	0	0	0	0	0	0	0
		入院	0	0	0	0	0	0	0	1	0	0	0	0	0	0	1
腎臓内科	外来	定例	0	0	0	0	0	0	0	0	0	0	0	0	0	0	0
		緊急	0	0	0	0	0	0	0	0	0	0	0	0	0	0	0
		入院	3	0	1	1	0	0	0	0	1	2	1	1	0	10	0
脳神経内科	外来	定例	0	0	0	0	0	0	0	0	0	0	0	0	0	0	0
		緊急	0	0	0	0	0	0	0	0	0	0	0	0	0	0	0
		入院	0	0	0	0	0	0	1	0	0	0	0	0	0	0	1
整形外科	外来	定例	17	8	12	10	9	11	13	10	12	6	17	15	140	0	
		緊急	1	1	0	0	0	0	4	0	0	1	0	1	1	9	0
		入院	62	68	69	69	67	66	83	79	85	71	78	96	893	0	1,256
形成外科	外来	定例	0	0	3	1	5	2	2	0	1	2	2	0	18	0	
		緊急	0	0	0	1	0	0	0	0	0	0	0	0	0	1	0
		入院	0	0	0	0	0	0	0	0	0	0	0	0	0	0	0
呼吸器外科	外来	定例	0	0	0	0	0	0	0	0	0	0	0	0	0	0	0
		緊急	0	0	0	0	0	0	0	0	0	0	0	0	0	0	0
		入院	5	4	3	3	4	4	3	9	4	4	6	4	53	0	54
消化器外科	外来	定例	2	3	2	0	1	3	2	0	3	0	0	1	17	0	
		緊急	0	0	0	0	1	0	0	0	1	0	0	0	2	0	
		入院	52	36	51	41	35	55	41	46	47	46	48	56	554	0	774
心臓血管外科	外来	定例	3	2	5	0	0	1	1	0	0	2	1	2	17	0	
		緊急	0	0	0	0	0	0	0	0	0	0	1	0	1	0	
		入院	22	17	21	16	15	19	17	20	18	20	24	16	225	0	297
脳神経外科	外来	定例	0	0	0	0	0	0	0	0	0	0	0	0	0	0	0
		緊急	0	0	0	0	0	0	0	0	0	0	0	0	0	0	0
		入院	4	9	7	10	11	7	11	9	8	8	9	9	102	0	197
乳腺・内分泌外科	外来	定例	0	0	0	0	0	0	0	2	0	0	0	0	2	0	
		緊急	0	0	0	0	0	0	0	0	0	0	0	0	0	0	
		入院	2	3	4	4	6	3	4	3	3	3	4	3	42	0	47
皮膚科	外来	定例	6	1	3	4	4	4	3	2	7	2	5	8	49	0	
		緊急	0	0	0	0	0	0	0	0	0	0	0	0	0	0	
		入院	1	4	3	5	3	3	1	5	2	8	12	1	48	0	98
泌尿器科	外来	定例	3	0	1	0	1	1	1	1	1	0	1	0	10	0	
		緊急	0	0	0	0	0	0	0	0	0	0	0	0	0	0	
		入院	32	27	47	35	34	33	31	37	31	29	28	27	391	0	437
産婦人科	外来	定例	1	0	0	0	1	1	1	1	1	1	2	1	10	0	
		緊急	0	0	0	0	0	0	0	0	0	0	0	0	0	0	
		入院	40	38	47	45	50	50	51	47	46	49	49	47	559	0	628
眼	外来	定例	42	47	35	41	39	29	40	45	36	42	26	30	452	0	
		緊急	0	0	0	0	0	0	0	0	0	0	0	0	0	0	
		入院	27	27	51	20	30	14	40	48	35	35	32	22	381	0	841
耳鼻いんこう科	外来	定例	0	0	2	2	1	2	2	1	0	3	1	2	16	0	
		緊急	0	0	0	0	0	0	0	0	0	0	0	0	0	0	
		入院	13	14	18	17	18	14	12	20	20	15	13	14	188	0	210
救急科	外来	定例	0	0	0	0	0	0	0	0	0	0	0	0	0	0	
		緊急	0	0	0	0	0	0	0	0	0	0	0	0	0	0	
		入院	0	0	0	0	0	0	0	0	0	0	0	0	0	0	0
歯科口腔外科	外来	定例	0	0	0	0	0	0	0	0	0	0	0	0	0	0	
		緊急	0	0	0	0	0	0	0	0	0	0	0	0	0	0	
		入院	0	0	0	1	3	1	0	4	2	2	3	4	20	0	20
外	来	定例合計	74	61	63	58	61	54	65	62	61	58	55	59	731	0	744
		緊急合計	1	1	0	1	1	4	0	0	2	0	2	1	13	0	13
入	院	定例合計	263	247	322	267	276	270	295	328	303	291	307	299	3,468	0	4,147
		緊急合計	62	62	72	61	52	51	57	47	68	52	38	57	679	0	679
合	計		400	371	457	387	390	379	417	437	434	401	402	416	4,891	4,891	

(3) 令和4年度 リハビリテーション技術科

診察状況 令和4年4月1日～令和5年3月31日  
4,789 (単位：人)

理学・作業・言語聴覚療法状況

(単位：人)

年月	区分	理学療法	作業療法	言語聴覚療法	合計	総合実施 計画書
令和4年4月		3,907	1,639	563	6,109	145
5		3,795	1,587	462	5,844	161
6		4,144	1,686	567	6,397	196
7		3,892	1,517	496	5,905	185
8		4,007	1,788	520	6,315	180
9		3,672	1,608	492	5,772	177
10		3,862	1,492	561	5,915	185
11		3,878	1,663	573	6,114	213
12		3,993	1,464	576	6,033	194
令和5年1月		3,662	1,510	503	5,675	198
2		3,687	1,463	627	5,777	229
3		3,699	1,643	606	5,948	223
合計		46,198	19,060	6,546	71,804	2,286

検査実施状況

(単位：人)

検査	人数
診療心理複雑	137

(4) 令和4年度 中央放射線部

(単位：人・件)

項目	年月	4年										5年			合計
		4月	5	6	7	8	9	10	11	12	1月	2	3		
一般撮影															
胸・腹・骨一般	人数	3,496	3,627	3,607	3,628	3,359	3,462	3,515	3,475	3,596	3,404	3,391	4,025	42,585	
	件数	3,496	3,627	3,607	3,628	3,359	3,462	3,515	3,475	3,596	3,404	3,391	4,025	42,585	
(胸部)	件数	1,910	1,889	1,870	1,938	1,848	1,943	1,905	1,912	1,968	1,974	1,936	2,142	23,235	
(腹部)	件数	344	376	340	345	288	320	319	333	374	330	304	387	4,060	
(骨一般)	件数	1,242	1,362	1,397	1,345	1,223	1,199	1,291	1,230	1,254	1,100	1,151	1,496	15,290	
断層 (オルソパントモ グラフィ)	人数	54	69	77	81	62	49	66	72	55	58	72	58	773	
	件数	54	69	77	81	62	49	66	72	55	58	72	58	773	
造影 (泌尿器系等)	人数	1	1	1	0	2	1	0	0	0	0	0	2	8	
	件数	1	1	1	0	2	1	0	0	0	0	0	2	8	
ポータブル	人数	1,098	1,024	1,019	925	1,081	980	1,041	1,057	1,275	1,275	1,103	1,170	13,048	
	件数	1,098	1,024	1,019	925	1,081	980	1,041	1,057	1,275	1,275	1,103	1,170	13,048	
マンモグラフィ	人数	26	40	41	58	49	39	56	50	45	43	73	53	573	
	件数	26	40	41	58	49	39	56	50	45	43	73	53	573	
一般撮影合計	人数	4,675	4,761	4,745	4,692	4,553	4,531	4,678	4,654	4,971	4,780	4,639	5,308	56,987	
	件数	4,675	4,761	4,745	4,692	4,553	4,531	4,678	4,654	4,971	4,780	4,639	5,308	56,987	
透視撮影															
上部消化管	人数	16	20	15	30	17	28	24	31	17	20	32	40	290	
	件数	16	20	15	30	17	28	24	31	17	20	32	40	290	
下部消化管	人数	159	133	164	126	131	146	154	137	139	108	142	141	1,680	
	件数	159	133	164	126	131	146	154	137	139	108	142	141	1,680	
肝・胆・膵	人数	37	33	48	42	33	38	35	41	40	35	30	44	456	
	件数	37	33	48	42	33	38	35	41	40	35	30	44	456	
その他	人数	135	117	140	128	140	122	139	137	141	140	120	133	1,592	
	件数	135	117	140	128	140	122	139	137	141	140	120	133	1,592	
透視合計	人数	347	303	367	326	321	334	352	346	337	303	324	358	4,018	
	件数	347	303	367	326	321	334	352	346	337	303	324	358	4,018	
血管撮影															
心臓カテーテル	人数	105	87	87	86	83	97	85	87	101	97	113	92	1,120	
	件数	105	87	87	86	83	97	85	87	101	97	113	92	1,120	
血管造影 合計	人数	21	15	23	23	22	20	18	27	29	24	19	21	262	
	件数	21	15	23	23	22	20	18	27	29	24	19	21	262	
(脳血管)	件数	10	12	15	14	13	14	11	16	12	12	13	11	153	
(胸血管)	件数	4	0	0	1	3	1	3	2	4	5	1	2	26	
(腹・骨盤血管)	件数	6	2	5	2	4	4	3	5	5	3	2	3	44	
(四肢血管)	件数	1	0	1	2	2	0	1	4	7	3	3	2	26	
(その他)	件数	0	1	2	4	0	1	0	0	1	1	0	3	13	
ハイブリッドOR															
ハイブリッドOR	人数	7	3	1	5	7	3	9	7	4	5	8	6	65	
	件数	7	3	1	5	7	3	9	7	4	5	8	6	65	

(単位：人・件)

項目	年月	4年										5年			合計
		4月	5	6	7	8	9	10	11	12	1月	2	3		
C T															
C T	人数	2,445	2,544	2,500	2,570	2,484	2,463	2,427	2,524	2,537	2,469	2,389	2,722	30,074	
	件数	2,807	2,902	2,878	2,945	2,842	2,812	2,808	2,934	2,907	2,835	2,754	3,120	34,544	
M R															
M R	人数	911	947	1,040	975	979	957	944	968	823	747	872	1,076	11,239	
	件数	984	1,021	1,134	1,069	1,067	1,032	1,029	1,065	891	821	954	1,157	12,224	
骨 密 度															
骨 密 度	人数	59	70	84	77	78	64	66	72	86	77	79	66	878	
	件数	59	70	84	77	78	64	66	72	86	77	79	66	878	
結 石 破 砕 治 療															
結 石 破 砕 治 療	人数	3	2	2	2	0	2	2	3	1	3	6	1	27	
	件数	3	2	2	2	0	2	2	3	1	3	6	1	27	
放 射 線 治 療 用 C T															
放 射 線 治 療 用 C T	人数	13	15	23	16	27	27	23	27	19	28	26	19	263	
	件数	17	20	28	23	33	37	34	41	27	36	35	23	354	
放 射 線 治 療															
X 線 治 療 ( 部 位 数 )	人数	198	164	261	181	235	288	253	200	238	238	257	233	2,746	
	件数	223	178	335	212	278	373	319	214	263	258	284	287	3,224	
電 子 線 治 療 ( 部 位 数 )	人数	0	4	3	0	0	0	0	0	0	0	0	0	7	
	件数	0	4	3	0	0	0	0	0	0	0	0	0	7	
放 射 線 治 療 合 計	人数	198	168	264	181	235	288	253	200	238	238	257	233	2,753	
	件数	223	182	338	212	278	373	319	214	263	258	284	287	3,231	
R I															
R I 検 査	人数	36	44	46	52	30	38	47	32	48	26	39	47	485	
	件数	40	49	51	59	31	42	53	40	53	31	46	53	548	



(5) 令和4年度 集中治療センター

入室患者延数

(単位：人)

診療科	4年										5年			合計
	4月	5	6	7	8	9	10	11	12	1月	2	3		
呼吸器内科	3	0	3	2	17	2	12	19	33	23	43	9	166	
消化器内科	3	1	0	11	27	13	1	7	4	5	10	8	90	
循環器内科	60	69	65	68	59	62	54	43	73	133	95	58	839	
腎臓内科	2	0	0	3	0	3	2	2	15	0	1	0	28	
脳神経内科	23	24	0	0	3	7	13	38	14	16	0	21	159	
内分泌・糖尿病内科	0	7	0	2	1	1	0	0	0	1	6	0	18	
小児科	0	0	0	0	0	0	0	0	0	0	0	0	0	
整形外科	12	7	12	0	2	0	3	1	1	1	3	3	45	
呼吸器外科	0	0	0	0	0	7	0	0	0	0	0	0	7	
消化器外科	19	9	20	11	15	9	36	4	12	13	19	5	172	
心臓血管外科	37	31	38	19	32	29	28	44	25	41	33	39	396	
脳神経外科	10	4	11	8	13	21	10	11	5	7	0	25	125	
乳腺・内分泌外科	0	0	0	0	0	0	0	0	0	0	0	0	0	
皮膚科	0	0	0	0	0	0	0	0	0	0	0	0	0	
泌尿器科	0	0	2	1	1	5	2	0	1	0	0	3	15	
産婦人科	1	0	0	0	0	0	0	0	0	0	0	0	1	
眼科	0	0	0	0	0	0	0	0	0	0	0	0	0	
耳鼻いんこう科	0	0	0	1	0	0	1	14	0	0	0	2	18	
リハビリテーション科	0	0	0	0	0	0	0	0	0	0	0	0	0	
感染症科	0	0	0	0	0	0	0	0	0	0	0	0	0	
放射線診断科	0	0	0	0	0	0	0	0	0	0	0	0	0	
放射線治療科	0	0	0	0	0	0	0	0	0	0	0	0	0	
救急科	6	6	2	0	0	0	0	3	6	3	8	0	34	
麻酔・集中治療科	0	0	0	0	0	0	0	0	1	0	0	0	1	
歯科口腔外科	0	0	0	0	0	0	0	0	0	0	0	1	1	
合計	176	158	153	126	170	159	162	186	190	243	218	174	2,115	
平均	5.9	5.1	5.1	4.1	5.5	5.3	5.2	6.2	6.1	7.8	7.8	5.6	5.8	
稼働率	58.7%	51.0%	51.0%	40.6%	54.8%	53.0%	52.3%	62.0%	61.3%	78.4%	77.9%	56.1%	57.9%	

(6) 令和4年度 分娩業務

分娩件数

(単位:件)

区分		年月												合計		
		4年														
		4月	5	6	7	8	9	10	11	12	5年					
		1月	2	3												
22週以上	正常	昼	4	3	4	2	4	9	7	5	5	8	4	4	59	
	分娩	夜	6	5	7	10	9	8	11	8	6	10	6	3	89	
		異常	昼	0	0	0	0	0	1	0	0	1	0	0	0	2
	分娩	夜	0	0	0	0	0	1	0	0	1	0	0	0	2	
		帝王	昼	1	1	6	2	4	2	4	5	3	0	3	3	34
	切開術	夜	1	1	1	2	0	1	0	0	1	1	0	1	9	
		小計		12	10	18	16	17	22	22	18	17	19	13	11	195
12週以上 22週未満	昼		1	0	0	0	0	0	0	0	0	0	1	0	2	
	夜		0	0	0	0	1	0	0	0	0	0	0	0	1	
	小計		1	0	0	0	1	0	0	0	0	0	1	0	3	
合計			13	10	18	16	18	22	22	18	17	19	14	11	198	

(昼: 9:00~16:59、夜: 17:00~8:59)

## (7) 令和4年度 人工透析業務

診療科	年月											
	4年		5		6		7		8		9	
	4月											
	透析	特殊	透析	特殊	透析	特殊	透析	特殊	透析	特殊	透析	特殊
総合内科	0	0	0	0	0	0	0	0	0	0	0	0
消化器内科	1	3	2	1	14	1	17	1	0	2	1	0
呼吸器内科	4	0	6	0	0	0	5	0	1	0	3	0
循環器内科	11	0	8	0	2	0	9	0	2	0	0	0
腎臓内科	88	0	40	0	31	0	20	0	12	0	39	0
脳神経内科	0	0	0	0	10	0	2	0	31	0	27	0
血液内科	0	0	0	0	0	0	0	0	0	0	0	0
内分泌・糖尿病内科	0	0	0	0	0	0	0	0	7	0	0	0
リウマチ膠原病科	0	0	0	0	0	0	0	0	0	0	0	0
精神科	0	0	0	0	0	0	0	0	0	0	0	0
小児科	0	0	0	0	0	0	0	0	0	0	0	0
総合外科	0	0	0	0	0	0	1	0	0	0	0	0
心臓血管外科	6	0	17	0	23	0	33	0	40	0	8	0
消化器外科	6	0	9	0	2	0	0	0	1	0	7	1
呼吸器外科	0	0	0	0	0	0	0	0	0	0	0	0
乳腺・内分泌外科	0	0	0	0	0	0	0	0	0	0	0	0
小児外科	0	0	0	0	0	0	0	0	0	0	0	0
整形外科	0	0	0	0	0	0	7	0	16	0	26	0
形成外科	0	0	0	0	0	0	0	0	0	0	0	0
脳神経外科	0	0	12	0	2	0	0	0	0	0	0	0
皮膚科	0	0	0	0	0	0	0	0	0	0	0	0
泌尿器科	6	0	0	0	0	0	0	0	0	0	1	0
産婦人科	0	0	0	0	0	0	0	0	0	5	0	0
眼科	0	0	0	0	0	0	0	0	0	0	0	0
耳鼻いんこう科	0	0	0	0	4	0	0	0	0	0	0	0
リハビリテーション科	0	0	0	0	0	0	0	0	0	0	0	0
放射線診断科 放射線治療科	0	0	0	0	0	0	0	0	0	0	0	0
麻酔・集中治療科	0	0	0	0	0	0	0	0	0	0	0	0
歯科口腔外科	0	0	0	0	0	0	0	0	0	0	0	0
月合計	122	3	94	1	88	1	94	1	110	7	112	1
	125		95		89		95		117		113	

(単位:件)

10		11		12		5年 1月		2		3		合計		科合計
透析	特殊	透析	特殊	透析	特殊	透析	特殊	透析	特殊	透析	特殊	透析	特殊	
0	0	0	0	0	0	0	0	0	0	0	0	0	0	0
1	0	3	2	0	0	2	1	17	2	7	4	65	17	82
5	0	0	0	0	0	0	0	0	0	0	0	24	0	24
5	0	21	0	21	0	19	0	29	0	12	0	139	0	139
44	0	60	0	48	0	48	0	62	0	38	0	530	0	530
3	0	0	9	1	0	0	10	0	0	0	7	74	26	100
0	0	0	0	0	0	0	0	0	0	0	0	0	0	0
0	0	0	0	0	0	0	0	0	0	0	0	7	0	7
0	0	0	0	0	0	0	0	0	0	0	0	0	0	0
0	0	0	0	0	0	0	0	0	0	0	0	0	0	0
0	0	0	0	0	0	0	0	0	0	0	0	0	0	0
0	0	0	0	4	0	0	0	0	0	0	0	5	0	5
4	0	17	12	2	0	20	0	26	0	35	0	231	12	243
0	2	0	0	0	0	6	0	4	0	0	0	35	3	38
0	0	0	0	0	0	0	0	0	0	0	0	0	0	0
0	0	0	0	0	0	0	0	0	0	0	0	0	0	0
0	0	0	0	0	0	0	0	0	0	0	0	0	0	0
12	0	14	0	27	0	7	0	8	0	20	0	137	0	137
0	0	0	0	0	0	0	0	0	0	0	0	0	0	0
0	0	0	0	0	0	0	0	0	0	0	0	14	0	14
0	0	0	0	3	0	0	0	1	0	0	0	4	0	4
0	0	0	0	0	0	0	0	0	0	3	0	10	0	10
0	0	0	0	0	0	0	0	0	0	0	0	0	5	5
0	0	0	0	0	0	0	0	0	0	0	0	0	0	0
0	0	0	0	0	0	0	0	0	0	0	0	4	0	4
0	0	0	0	0	0	0	0	0	0	0	0	0	0	0
0	0	0	0	0	0	0	0	0	0	0	0	0	0	0
0	0	1	0	0	0	0	0	0	0	0	0	1	0	1
74	2	116	23	106	0	102	11	147	2	115	11	1,280	63	1,343
76		139		106		113		149		126		1,343		総合計

## (8) 令和4年度 内視鏡センター

## 内視鏡検査件数

(単位：件)

項目	年月												合計
	4年 4月	5	6	7	8	9	10	11	12	5年 1月	2	3	
上部消化管 内視鏡検査	160	213	202	181	195	207	218	210	196	184	207	235	2,408
下部消化管 内視鏡検査	179	137	169	134	157	157	165	155	145	126	153	153	1,830
E R C P	54	63	73	70	57	56	48	65	69	53	41	73	722
カプセル内視鏡	1	2	0	1	2	1	1	1	0	0	0	0	9
小腸ダブルバルーン 内視鏡	0	1	1	1	0	1	0	0	0	0	0	0	4
気管支鏡	2	0	2	0	0	1	2	1	3	2	2	3	18
経気管支肺生検法	1	0	0	1	0	3	0	0	1	2	1	0	9
径気管生検 (G S)	4	3	0	3	3	4	3	1	4	4	2	0	31
径気管生検 (T B L B)	1	2	2	5	4	3	3	6	5	3	5	4	43
超音波内視鏡	4	1	7	4	7	8	17	6	6	11	7	7	85
超音波内視鏡下穿刺 (E U S - F N A)	4	1	5	3	5	7	7	4	4	9	5	4	58
検査件数合計	410	423	461	403	430	448	464	449	433	394	423	479	5,217

(9) 令和4年度 病理診断科

病理解剖件数

(単位：人・%)

診療科	年月												合計	死亡	剖検率	
	4年 4月	5	6	7	8	9	10	11	12	5年 1月	2	3				
呼吸器内科	0	0	0	0	0	0	0	0	0	0	0	0	0	0	67	0.0
消化器内科	0	0	0	0	0	0	0	0	0	0	0	0	1	1	76	1.3
循環器内科	0	0	0	0	0	0	0	0	1	0	0	0	1	2	70	2.9
腎臓内科	0	0	0	0	0	0	0	0	0	0	0	0	0	0	4	0.0
脳神経内科	0	0	0	0	0	0	0	0	0	1	2	0	0	3	42	7.1
内分泌・糖尿病内科	0	0	0	0	0	0	0	0	0	0	0	0	0	0	13	0.0
小児科	0	0	0	0	0	0	0	0	0	0	0	0	0	0	0	
外科	0	0	0	0	0	0	0	0	0	0	0	0	0	0	0	
乳腺・内分泌外科	0	0	0	0	0	0	0	0	0	0	0	0	0	0	4	0.0
整形外科	0	0	0	0	0	0	0	0	0	0	0	0	0	0	3	0.0
呼吸器外科	0	0	0	0	0	0	0	0	0	0	0	0	0	0	0	
消化器外科	0	0	0	0	0	0	0	0	0	0	0	0	0	0	27	0.0
脳神経外科	0	0	0	0	0	0	0	0	0	0	0	0	0	0	24	0.0
心臓血管外科	0	0	0	0	0	0	0	0	0	1	0	0	0	1	14	7.1
皮膚科	0	0	0	0	0	0	0	0	0	0	0	0	0	0	1	0.0
泌尿器科	0	0	0	0	0	0	0	0	0	0	0	0	0	0	9	0.0
産婦人科	0	0	0	0	0	0	0	0	0	0	0	0	0	0	3	0.0
眼科	0	0	0	0	0	0	0	0	0	0	0	0	0	0	0	
耳鼻いんこう科	0	0	0	0	0	0	0	0	0	0	0	0	0	0	0	
リハビリテーション科	0	0	0	0	0	0	0	0	0	0	0	0	0	0	0	
放射線診断科・放射線治療科	0	0	0	0	0	0	0	0	0	0	0	0	0	0	0	
麻酔・集中治療科	0	0	0	0	0	0	0	0	0	0	0	0	0	0	0	
救急科	0	0	0	0	0	0	0	0	0	0	0	0	0	0	53	0.0
歯科口腔外科	0	0	0	0	0	0	0	0	0	0	0	0	0	0	0	
感染症科	0	0	0	0	0	0	0	0	0	0	0	0	0	0	12	0.0
合計	0	0	0	0	0	0	0	0	1	1	3	0	2	7	422	1.7

注 産科婦人科に、死産ベビー解剖件数含む

病理診断件数

(単位：件・点)

項目	点数	年月												件数	点数	月平均 件数
		4年 4月	5	6	7	8	9	10	11	12	5年 1月	2	3			
1 臓器	860	302	284	360	323	316	333	342	362	307	305	318	358	3,910	3,362,600	326
2 臓器	1,720	100	94	110	92	94	132	84	84	82	94	112	108	1,186	2,039,920	99
3 臓器	2,580	39	92	51	18	42	30	45	39	42	39	42	42	521	1,344,180	43
術中迅速	1,990	8	9	8	15	14	8	9	13	12	6	12	14	128	254,720	11
免疫抗体法 (3抗体以下)	400	83	79	89	89	78	106	98	102	109	95	103	101	1,132	452,800	94
免疫抗体法 (4抗体以上)	1,600	9	13	5	16	11	12	21	12	6	12	8	10	135	216,000	11
ER/PgR	900	2	7	9	6	8	5	8	11	9	7	9	7	88	79,200	7
HER2タンパク	690	7	7	11	13	10	13	11	11	18	10	14	12	137	94,530	11
EGFRタンパク	690	4	2	4	3	2	2	3	3	2	2	2	3	32	22,080	3
PD-L1タンパク	2,700	5	3	7	8	3	7	6	7	10	5	11	14	86	232,200	7
診断のみ	400	3	4	4	5	9	5	4	5	4	6	3	6	58	23,200	5
小計(件数)		562	594	658	588	587	653	631	649	601	581	634	675	7,413	8,121,430	618
婦人科材料	150	134	115	163	151	134	139	157	124	129	134	141	147	1,668	250,200	139
その他	190	120	113	122	116	120	145	125	132	132	129	140	132	1,526	289,940	127
術中迅速	450	5	1	5	3	5	6	8	3	4	9	6	6	61	27,450	5
診断のみ	200	0	0	0	0	0	0	1	0	1	0	0	0	2	400	0
小計(件数)		259	229	290	270	259	290	291	259	266	272	287	285	3,257	567,990	271
病理検査合計		821	823	948	858	846	943	922	908	867	853	921	960	10,670	8,689,420	889
組織診断科	520	332	323	395	335	357	369	362	375	322	328	352	380	4,230	2,199,600	353
細胞診断科	200	113	97	111	96	109	122	119	117	109	111	122	122	1,348	269,600	112
病理診断管理加算1 (組織)	120	334	323	395	335	357	369	363	375	324	329	352	381	4,237	508,440	353
病理診断管理加算1 (細胞)	60	114	96	111	96	109	124	120	116	109	111	122	123	1,351	81,060	113

(10) 令和4年度 救命救急センター

救急患者受入れ数(重症度別)

(単位:人)

項目	年月												合計
	4年						5年						
	4月	5	6	7	8	9	10	11	12	1月	2	3	
1次救急	618	766	674	858	582	555	626	616	620	583	598	679	7,775
2次救急	67	89	84	125	125	109	87	121	132	116	72	114	1,241
3次救急	302	335	244	311	271	242	262	267	318	348	276	244	3,420
CPA	17	22	17	24	29	15	23	17	26	34	24	17	265
合計	987	1,190	1,002	1,294	978	906	975	1,004	1,070	1,047	946	1,037	12,436

救急車による搬送患者数

(単位:人)

項目	年月												合計
	4年						5年						
	4月	5	6	7	8	9	10	11	12	1月	2	3	
1次救急	253	322	282	321	273	270	273	233	276	236	265	306	3,310
2次救急	48	67	63	94	101	92	60	100	111	93	55	85	969
3次救急	252	245	205	252	229	223	233	236	276	296	253	229	2,929
CPA	17	22	17	24	29	15	23	17	26	34	24	17	265
合計	553	634	550	667	603	585	566	569	663	625	573	620	7,208

(注)ヘリによる搬送を含む。

(11) 令和4年度 化学療法業務

化学療法室利用実績

(単位：人)

診療科	年月												合計	
	4年 4月	5	6	7	8	9	10	11	12	5年 1月	2	3		
呼吸器内科	33	29	34	33	40	47	40	34	36	34	30	37	427	
消化器内科	33	40	40	45	35	36	31	48	53	46	54	56	517	
循環器内科													0	
腎臓内科				1	1	1	1	1					5	
脳神経内科													0	
内分泌・糖尿病内科													0	
小児科													0	
総合外科													0	
整形外科	1			1	2	1	1	4	1	1	3	2	17	
呼吸器外科													0	
消化器外科	53	66	58	60	60	48	54	49	55	46	61	65	675	
心臓血管外科													0	
脳神経外科													0	
乳腺・内分泌外科	25	17	20	14	21	18	19	14	10	11	7	11	187	
皮膚科		1		1			1		1		1		5	
泌尿器科	19	17	20	18	25	17	19	25	21	24	27	36	268	
産婦人科	1		2			1	1						5	
眼科													0	
耳鼻いんこう科													0	
リハビリテーション科													0	
放射線診断科													0	
放射線治療科													0	
麻酔・集中治療科													0	
歯科口腔外科													0	
合計	165	170	174	173	184	169	167	175	177	162	183	207	2,106	
1日平均	8.3	8.9	7.9	8.7	8.4	8.5	8.4	8.8	8.9	8.5	9.6	9.4	8.7	
皮下注射	乳腺外科	7	7	8	16	14	8	7	4	5	6	7	11	100
	泌尿器科	19	11	23	50	49	28	16	17	21	40	31	17	322
	放射線診断科													0
	放射線治療科													0
	合計	26	18	31	66	63	36	23	21	26	46	38	28	422
1日平均	1.3	0.9	1.4	3.3	2.9	1.8	1.2	1.1	1.3	2.4	2.0	1.3	1.7	

\*延べ患者数・キャンセルは除く



(12) 令和4年度 緩和ケアセンター

診療科別新規依頼件数（緩和ケアチーム入院）

(単位：人)

依頼元診療科	年月												合計
	4年 4月	5	6	7	8	9	10	11	12	5年 1月	2	3	
呼吸器内科	2					2					1		5
消化器内科	1	1	1	2	1	1	2	1	3	1	2	4	20
循環器内科			1	1	1	1			2	3		3	12
腎臓内科													0
脳神経内科													0
内分泌・糖尿病内科													0
小児科													0
総合外科													0
呼吸器外科												1	1
消化器外科		1				1	2		1	1			6
乳腺・内分泌外科													0
小児外科													0
整形外科			1		1	1							3
形成外科													0
心臓血管外科													0
脳神経外科													0
皮膚科													0
泌尿器科						1	2	1				1	5
産婦人科									2			2	4
眼科													0
耳鼻いんこう科				1									1
リハビリテーション科													0
放射線診断科・放射線治療科													0
麻酔・集中治療科													0
歯科口腔外科										1	1		2
合計	3	2	3	4	3	7	6	4	7	7	2	11	59
実人数合計	3	2	3	4	3	7	6	4	7	7	2	11	59

緩和チーム回診件数

(単位：件)

依頼元診療科	年月												合計
	4年 4月	5	6	7	8	9	10	11	12	5年 1月	2	3	
呼吸器内科			1			1				1			3
消化器内科				2		1	1			1			5
循環器内科					1								1
腎臓内科													0
脳神経内科													0
内分泌・糖尿病内科													0
小児科													0
総合外科													0
整形外科					1	1							2
呼吸器外科													0
消化器外科													0
心臓血管外科													0
脳神経外科													0
乳腺・内分泌外科													0
皮膚科													0
泌尿器科							1						1
産婦人科									1				1
眼科													0
耳鼻いんこう科				1									1
リハビリテーション科													0
放射線診断科・放射線治療科													0
麻酔・集中治療科													0
歯科口腔外科													0
合計	0	0	1	3	2	3	2	1	0	2	0	0	14

## (13) 令和4年度 薬剤部

## 処方箋調剤統計

(単位：枚・件)

年月		区分	処方箋数	処方件数	処方剤数		
入 院	4年	4月	7,153	14,427	96,602		
		5	6,762	13,420	77,187		
		6	7,028	14,402	85,818		
		7	7,087	14,449	85,383		
		8	7,032	14,198	85,221		
		9	6,894	14,155	86,214		
		10	6,754	13,064	79,755		
		11	7,451	15,189	94,162		
		12	7,731	15,559	97,516		
		5年	1月	7,727	15,932	95,579	
			2	7,406	15,358	95,589	
			3	7,824	16,350	102,964	
		合	計	86,849	176,503	1,081,990	
		一	日	平均	238	484	2,964
	外 来	4年	4月	786	1,316	28,211	
		5	812	1,329	29,872		
		6	776	1,302	30,027		
		7	943	1,510	32,408		
		8	906	1,603	41,058		
		9	729	1,256	33,662		
		10	728	1,222	31,313		
		11	763	1,292	32,974		
		12	732	1,229	30,977		
		5年	1月	673	1,164	27,282	
			2	689	1,240	30,250	
			3	772	1,265	30,784	
		合	計	9,309	15,728	378,818	
		一	日	平均	38	65	1,559
総			合	計	96,158	192,231	1,460,808
一			日	平均	276	548	4,523

入院の一日平均は365日、外来の一日平均は243日で計算  
 院外処方箋発行率は27頁を参照  
 総合計の一日平均は外来の一日平均＋入院の一日平均  
 調剤料を算定できない検査前薬剤の払い出し枚数および件数を含む

### 院内製剤の実績

(単位) 製剤名	年月												合計	令和3年度		
	4年 4月	5	6	7	8	9	10	11	12	5年 1月	2	3		前年度比		
A 注射剤	0	0	0	0	0	0	0	0	0	0	0	0	0	0	0	0
L 滅菌外用剤	4.030	4.740	7.785	2.100	4.900	3.000	6.140	2.920	6.135	4.584	3.075	3.230	52.64	40.460	130.00	
L 外用液剤	12.715	13.215	10.215	10.390	11.030	9.805	8.560	15.628	11.975	14.050	10.200	9.580	137.36	144.140	95.00	
L 点眼点耳液	0.540	0.760	0.760	0.650	0.920	0.375	0.795	0.985	0.595	0.600	0.585	0.475	8.04	7.720	104.00	
L 一般試薬	0.000	0.000	0.000	0.000	0.000	0.000	0.000	0.000	0.000	0.000	0.000	0.000	0.00	0.000	-	
L 内用液剤	0.000	0.000	0.000	0.000	0.000	0.000	0.000	0.000	0.000	0.000	0.000	0.000	0.00	0.000	-	
kg 軟膏剤	0.000	0.000	0.000	0.000	0.000	0.120	0.000	0.000	0.120	0.000	0.000	0.000	0.24	0.000	-	
個 坐薬	0	0	0	0	0	0	0	0	0	0	0	0	0	0	-	

### 薬剤管理指導等 実施患者数 (月別実績)

項目	年月												年間 合計	
	4年 4月	5	6	7	8	9	10	11	12	5年 1月	2	3		
薬剤管理 指導料	指導患者数 (名)	704	675	830	853	956	838	885	889	840	889	865	842	10,066
	指導回数 (件)	795	781	992	1,003	1,136	1,001	1,041	1,036	984	1,035	1,042	944	11,790
	指導料1算定数 (件)	267	273	328	351	376	317	328	304	287	334	398	368	3,931
	指導料2算定数 (件)	528	508	664	652	760	684	713	732	697	701	644	576	7,859
	麻薬加算算定数 (件)	19	1	5	7	4	4	3	3	2	6	7	5	66
退院時薬剤情報管理 指導料算定数 (件)	1	0	17	39	38	36	33	41	42	30	48	35	360	

薬剤管理指導料) 指導料1: 380点、指導料2: 325点、麻薬加算: 50点 退院時薬剤情報管理指導料) 90点

### 病棟薬剤業務 実施件数 (月別実績)

項目	年月												年間 合計
	4年 4月	5	6	7	8	9	10	11	12	5年 1月	2	3	
病棟薬剤業務加算1 実施件数 (件)	2,142	2,059	1,970	2,029	2,122	2,029	2,025	2,108	2,053	2,239	2,071	2,209	25,056
病棟薬剤業務加算2 実施件数 (件)	175	197	224	193	234	267	248	259	262	368	312	207	2,946

病棟注射箋出力枚数（病棟別）R4.04-R5.03

病棟	定時				臨時		合計枚数
	枚数	件数	延べ調剤数	占有率(%)	枚数	占有率(%)	
3階東	4,883	15,328	29,177	56.35	3,782	43.65	8,665
3階西	4,954	15,625	27,190	55.97	3,897	44.03	8,851
4階西	4,009	16,078	22,855	58.29	2,869	41.71	6,878
5階東	3,334	9,531	18,136	50.84	3,224	49.16	6,558
5階西	5,094	15,373	52,851	55.62	4,064	44.38	9,158
6階東	3,538	9,135	18,455	60.38	2,322	39.62	5,860
6階西	6,398	20,368	33,177	66.04	3,290	33.96	9,688
7階東	6,737	23,544	42,401	56.79	5,125	43.21	11,862
7階西	7,533	26,562	47,369	62.24	4,571	37.76	12,104
8階東	5,755	20,090	35,197	59.99	3,839	40.01	9,594
8階西	3,064	11,006	19,552	51.63	2,871	48.37	5,935
5階北	1,462	4,663	7,782	46.78	1,663	53.22	3,125
救急	958	3,698	7,081	11.15	7,637	88.85	8,595
集中	894	4,016	8,129	29.97	2,089	70.03	2,983
合計	58,613	195,017	369,352	53.35	51,243	46.65	109,856

中心静脈栄養注射（TPN）調製実績

項目	年月						
	4年 4月	5	6	7	8	9	
患者数	172	119	120	167	189	136	
調製件数	532	395	328	467	504	324	

項目	年月						
	10	11	12	5年 1月	2	3	合計
患者数	161	147	149	142	124	139	1,765
調製件数	493	428	400	409	373	464	5,117

注射用治験薬の調製実績 (単位:件)

項目		年度	
		3	4
薬液調製の件数		0	0
内訳	抗がん剤	0	0
	抗がん剤以外	0	0

治験薬の調剤実績 (単位:件)

項目		年度	
		3	4
内外用		0	2
注射		19	16
合計		19	18

治験薬の搬入・モニタリング対応

項目		年度	
		3	4
対応件数 (単位:件)		0	10
対応時間 (単位:時間)		0	3.3

年度末での治験薬管理数 (単位:件)

項目		年度	
		3	4
治験薬数		3	2

後発品使用割合 (単位:%)

項目		年度	
		3	4
入院		—	—
院内処方+入院		93.0	94.0

年間採用削除品目数・年度末採用品目数の推移

項目		年度	
		3	4
採用(品目)		65	71
削除(品目)		53	42
臨時購入(件)		107	137
院内採用品(品目)		1,513	1,542
院内在庫なし(品目)		103	113

レジメン審査件数と審査結果(プロトコール数)

項目	年度	3	4
日常臨床として承認		37	48
適応外使用として承認		0	0
再審査		0	9
却下		0	0
IRB承認後の審査		0	0
IRB事前審査		0	3
非がん(承認)		0	0
合計		37	60

抗がん剤等レジメン審査委員会の開催

項目	年度	3	4
定期		4	4
臨時		3	7
合計		7	11

外来化学療法室における調製実績

(単位：人・件)

項目	年月										5年			合計
	4年 4月	5	6	7	8	9	10	11	12	1月	2	3		
延べ患者数	159	176	197	177	181	188	170	185	176	169	185	237	2,200	
抗がん剤以外調製数	0	0	0	0	0	0	0	0	0	0	0	0	0	

入院抗がん剤調製実績

(単位：人・件)

項目	年月										5年			合計
	4年 4月	5	6	7	8	9	10	11	12	1月	2	3		
延べ患者数	37	8	34	32	44	9	14	10	22	38	62	47	357	

薬物血中濃度解析(TDM)

(単位：件)

項目	年月										5年			合計
	4年 4月	5	6	7	8	9	10	11	12	1月	2	3		
解析件数※	27	12	6	9	5	25	14	7	10	7	19	18	159	
主治医との協議件数	27	12	6	9	5	25	14	7	10	7	19	18	159	
解析内訳	抗生剤	25	11	6	9	4	25	14	7	10	5	19	16	151
	免疫抑制剤	0	0	0	0	0	0	0	0	0	0	0	0	
	その他	2	1	0	0	1	0	0	0	0	2	0	2	8

免疫抑制剤：シクロスポリン、タクロリムス

抗生剤：アミカシン、アルベカシン、ゲンタマイシン、テイコプラニン、トブラマイシン、バンコマイシン、ポリコナゾール

その他：上記以外の医薬品

※解析件数については、異常値の確認件数も含む

(14) 令和4年度 輸血業務

輸血用血液及び血液製剤使用状況

(単位:本)

製剤名称		年月	4年										5年			合計
			4月	5	6	7	8	9	10	11	12	1月	2	3		
照射赤血球濃厚液 (Ir RCC/RBC-LR)	交付本数	1U	0	0	0	0	0	0	0	0	0	0	0	0	0	
		2U	219	271	223	209	229	232	239	279	279	333	309	257		
	使用本数	1U	0	0	0	0	0	0	0	0	0	0	0	0		
		2U	188	243	190	186	206	196	209	237	238	292	279	228		
照射濃厚血小板 (Ir PC-LR)	使用本数	10U	0	0	0	5	4	2	5	5	5	10	7	20		
		15U	0	5	8	0	0	0	0	0	0	0	0	0		
		20U	8	20	30	10	10	5	20	15	15	35	10	12		
		5U	0	0	0	0	0	0	0	0	0	0	0	0		
照射HLA適合血小板 (Ir HLA PC-LR)	使用本数	10U	0	0	0	0	0	0	0	0	0	0	0	0		
		15U	0	0	0	0	0	0	0	0	0	0	0	0		
		20U	0	0	0	0	0	0	0	0	0	0	0	0		
新鮮凍結血漿 (FFP-LR)	使用本数	1U	0	0	0	0	0	0	0	0	0	0	0	0		
		2U	26	47	47	38	50	55	38	81	45	116	66	77		
		4U	0	0	0	0	0	0	0	0	0	0	0	0		

1U(単位)=200mL採血由来

輸血管理料 I 算定件数(1件:220点)

(単位:件)

項目		年月	4年										5年			合計
			4月	5	6	7	8	9	10	11	12	1月	2	3		
外 来			11	11	14	11	13	16	12	14	17	9	10	14		
入 院			79	87	67	77	79	74	82	86	87	95	92	89		
合 計			90	98	81	88	92	90	94	100	104	104	102	103		

輸血適正使用加算 算定件数(1件:120点)

(単位:件)

項目		年月	4年										5年			合計
			4月	5	6	7	8	9	10	11	12	1月	2	3		
外 来			11	11	14	11	13	16	12	14	17	9	10	14		
入 院			79	87	67	77	79	74	82	86	87	95	92	89		
合 計			90	98	81	88	92	90	94	100	104	104	102	103		

輸血用血液検査件数

(単位:件)

項目		年月	4年										5年			合計
			4月	5	6	7	8	9	10	11	12	1月	2	3		
交差適合試験			219	271	223	209	229	232	239	279	279	333	309	257		
血液型検査			502	566	549	587	575	549	547	562	579	577	523	596		
抗体スクリーニング(抗体同定含む)			345	330	312	343	348	348	348	341	368	355	343	380		

自己血輸血件数

(単位:件)

項目		年月	4年										5年			合計
			4月	5	6	7	8	9	10	11	12	1月	2	3		
採 血 数	件数		1	1	0	0	2	2	1	2	0	0	4	0		
	単位数		2	2	0	0	4	4	2	4	0	0	8	0		
使用本数	件数		1	1	0	0	2	2	1	2	0	0	4	0		
	単位数		2	2	0	0	4	4	2	4	0	0	8	0		

(15) 令和4年度 臨床研修センター

臨床研修医出身校について (R5.4.1)

(単位:人)

	1年次	2年次
名古屋市立大学	7	6
県内	0	0
県外	2	2
合計	9	8

※1年次に他病院で研修中の者は除く

R4年度臨床研修医 (R5年3月修了) の修了後の進路

(単位:人)

東部医療センター	3
市大病院	1
西部医療センター	0
県内病院	3
県外病院	1
その他	0
合計	8

R5年度名古屋市立大学臨床研修病院群医師臨床研修プログラム

ローテート先協力型臨床研修病院・臨床研修協力施設

協力型臨床研修病院
日本赤十字社愛知医療センター名古屋第二病院 名古屋市立大学病院 愛知県がんセンター 愛知県精神医療センター 愛知医科大学病院 八事病院 名古屋市立大学医学部附属西部医療センター 名古屋市立大学医学部附属みどり市民病院

臨床研修協力施設
愛知県厚生農業協同組合連合会知多厚生病院 愛知県厚生農業協同組合連合会足助病院 名古屋市立大学医学部附属みらい光生病院 国民健康保険上矢作病院 医療法人有心会 大幸砂田橋クリニック 名古屋市総合リハビリテーションセンター附属病院 医療法人生寿会 かわな病院 医療法人 輝山会記念病院 医療法人豊隆会 ちくさ病院



## (16) 令和4年度 臨床シミュレーション

### ① 職種別利用者数

(単位：人)

区分		4年										5年			合計
		4月	5	6	7	8	9	10	11	12	1月	2	3		
医 師	全体	0	0	0	0	0	0	0	0	0	0	0	0	0	
	うち学外	0	0	0	0	0	0	0	0	0	0	0	0	0	
助 産 師	全体	0	0	0	0	0	0	0	0	0	0	0	0	0	
	うち学外	0	0	0	0	0	0	0	0	0	0	0	0	0	
看 護 師	全体	58	不明	不明	0	0	不明	不明	0	不明	不明	0	不明	58	
	うち学外	0	0	0	0	0	0	0	0	0	0	0	0	0	
研 修 医	全体	14	0	0	0	0	0	0	0	0	0	不明	0	14	
	うち学外	0	0	0	0	0	0	0	0	0	0	0	0	0	
医 学 生	全体	0	0	0	0	0	0	0	0	0	0	0	0	0	
	うち学外	0	0	0	0	0	0	0	0	0	0	0	0	0	
助・看学生	全体	0	0	0	0	0	0	0	0	0	0	0	0	0	
	うち学外	0	0	0	0	0	0	0	0	0	0	0	0	0	
そ の 他	全体	0	0	0	0	0	0	0	0	0	0	0	0	0	
	うち学外	0	0	0	0	0	0	0	0	0	0	0	0	0	
合 計	全体	72	0	0	0	0	0	0	0	0	0	0	0	72	
	うち学外	0	0	0	0	0	0	0	0	0	0	0	0	0	

### ② 研修件数

(単位：件)

項目		4年										5年			合計
		4月	5	6	7	8	9	10	11	12	1月	2	3		
救 命 処 置		2	1	0	0	0	1	1	0	0	1	0	1	7	
気 道 管 理		1	0	0	0	0	0	0	0	1	0	0	2		
周 産 期		0	0	0	0	0	0	0	0	0	0	0	0		
新 生 児		0	0	0	0	0	0	0	0	0	0	0	0		
中心静脈カテーテル		0	0	0	0	0	0	0	0	0	0	0	0		
心・腹部エコー		0	0	0	0	0	0	0	0	0	0	0	0		
内 視 鏡		0	0	0	0	0	0	0	0	0	0	0	0		
気 管 支 鏡		0	0	0	0	0	0	0	0	0	0	0	0		
腹 腔 鏡		0	0	0	0	0	0	0	0	0	0	0	0		
硬膜下・腰椎穿刺		0	0	0	0	0	0	0	0	0	0	0	0		
看 護 部 研 修		8	0	0	0	0	0	0	1	0	0	0	9		
皮膚縫合トレーニング		1	0	0	0	0	0	0	0	0	0	0	1		
そ の 他		2	1	1	0	0	1	0	0	0	0	1	6		
合 計		14	2	1	0	0	2	1	1	1	1	1	25		

(17) 令和4年度 物品供給業務

①物品管理部門  
物品払出状況

(単位：回)

部門	年月	4年										5年			合 計
		4月	5	6	7	8	9	10	11	12	1月	2	3		
病 棟	定期	7,681	7,899	8,312	8,533	8,788	8,741	8,504	8,814	9,546	8,834	9,138	9,966	104,756	
	臨時	622	533	624	564	878	595	498	513	897	458	442	393	7,017	
外 来	定期	811	810	894	841	919	832	851	896	813	879	827	960	10,333	
	臨時	300	118	127	159	247	143	93	204	190	138	161	184	2,064	
手 術 部	定期	1,878	1,805	2,040	1,838	1,927	1,800	1,972	1,986	2,144	1,919	2,052	2,193	23,554	
	臨時	383	382	474	419	395	340	427	378	644	346	494	475	5,157	
そ の 他	定期	3,654	3,351	3,743	3,392	3,751	3,566	3,538	3,650	3,816	3,796	3,714	3,840	43,811	
	臨時	866	797	934	846	973	821	806	831	967	743	726	856	10,166	
合 計	定期	14,024	13,865	14,989	14,604	15,385	14,939	14,865	15,346	16,319	15,428	15,731	16,959	182,454	
	臨時	2,171	1,830	2,159	1,988	2,493	1,899	1,824	1,926	2,698	1,685	1,823	1,908	24,404	

②中央滅菌室  
滅菌物供給数

(単位：件)

部門	年月	4年										5年			合 計
		4月	5	6	7	8	9	10	11	12	1月	2	3		
病 棟 ・ 外 来		4,574	4,421	5,162	4,700	4,612	4,919	4,875	5,086	4,886	5,043	4,931	5,814	59,023	
手 術 部		4,853	4,700	5,586	4,788	5,114	4,905	4,876	5,591	5,232	5,108	5,426	5,827	62,006	
合 計		9,427	9,121	10,748	9,488	9,726	9,824	9,751	10,677	10,118	10,151	10,357	11,641	121,029	

手術部滅菌供給数

(単位：件)

項目	年月	4年										5年			合 計
		4月	5	6	7	8	9	10	11	12	1月	2	3		
オートクレーブ滅菌		4,324	4,150	4,963	4,297	4,546	4,374	4,311	4,957	4,664	4,595	4,786	5,239	55,206	
プラズマ滅菌		529	550	623	491	568	531	565	634	568	513	640	588	6,800	
合 計		4,853	4,700	5,586	4,788	5,114	4,905	4,876	5,591	5,232	5,108	5,426	5,827	62,006	

洗浄・消毒物品供給数

(単位：件)

項目	年月	4年										5年			合 計
		4月	5	6	7	8	9	10	11	12	1月	2	3		
内 視 鏡		497	470	527	416	444	461	497	479	492	395	469	534	5,681	
合 計		497	470	527	416	444	461	497	479	492	395	469	534	5,681	

③MEセンター  
修理実績

(単位：件)

項目	年月	4年										5年			合 計
		4月	5	6	7	8	9	10	11	12	1月	2	3		
院 内 修 理 件 数		65	66	56	40	54	85	78	54	62	60	48	62	730	
業 者 依 頼 修 理 件 数		9	8	8	2	10	17	28	12	15	2	6	29	146	
合 計		74	74	64	42	64	102	106	66	77	62	54	91	876	

保守・点検、供給件数

項目	年月	4年										5年			合計
		4月	5	6	7	8	9	10	11	12	1月	2	3		
シリンジポンプ	点検	459	586	399	283	432	429	434	495	495	464	477	436	5,389	
	供給	433	427	390	373	450	417	420	435	489	437	429	390	5,090	
輸液ポンプ	点検	859	845	863	830	827	711	824	812	669	344	369	655	8,608	
	供給	825	860	830	964	823	892	693	814	664	344	369	635	8,713	
低圧持続吸引器	点検	32	23	18	22	18	27	27	29	33	28	38	42	337	
	供給	30	32	25	19	24	30	30	30	40	29	38	30	357	
保育器	点検	4	6	9	10	8	5	7	8	8	7	3	4	79	
	供給	4	6	9	10	8	5	7	8	8	7	3	4	79	
人工呼吸器	点検	29	29	37	33	29	29	35	54	26	37	35	37	410	
	供給	29	29	37	33	29	29	35	54	26	37	35	37	410	
ベッドサイドモニター	点検	0	0	3	5	2	3	0	0	0	0	0	12	25	
	供給	0	0	0	0	0	0	0	0	0	0	0	0	0	
12誘導心電計	点検	0	0	0	0	0	0	0	3	0	0	0	0	3	
	供給	0	0	0	0	0	0	0	0	0	0	0	0	0	
除細動器	点検	0	0	0	1	0	0	1	20	2	0	0	2	26	
	供給	0	0	0	0	0	0	0	0	0	0	0	0	0	
その他医療機器(パルスオキシメーター等)	点検	234	218	290	283	236	210	234	229	265	217	176	195	2,787	
	供給	257	248	330	313	290	249	259	245	290	235	203	246	3,165	
共通備品(車椅子等)	点検	54	51	58	45	53	50	46	44	47	46	49	44	587	
	供給	49	63	41	44	60	51	39	51	52	57	36	36	579	
合計	点検	1,671	1,758	1,677	1,512	1,605	1,464	1,608	1,694	1,545	1,143	1,147	1,427	18,251	
	供給	1,627	1,665	1,662	1,756	1,684	1,673	1,483	1,637	1,569	1,146	1,113	1,378	18,393	

(18) 令和4年度 地域医療連携室

入院支援受付件数

①受付件数

(単位：件)

項目	年月												合計
	4年 4月	5	6	7	8	9	10	11	12	5年 1月	2	3	
入院案内	218	265	279	246	282	241	298	311	290	339	327	315	3,411
うち入院前持参薬確認	90	109	109	115	118	100	119	113	105	110	92	123	1,303
うち看護師オリエンテーション	218	265	279	246	282	241	298	311	290	339	327	315	3,411
入院受付	63	173	289	228	128	206	270	307	277	288	296	124	2,649
うち入院時持参薬確認	0	0	0	0	0	0	0	0	0	0	0	0	0
入院相談	30	47	43	31	28	31	30	56	0	32	15	0	343
入院案内以外の入院前持参薬確認	0	0	0	0	0	0	0	0	0	0	0	0	0
合計	311	485	611	505	438	478	598	674	567	659	638	439	6,403

※入院前持参薬確認と看護師オリエンテーションの合計件数と入院案内の件数は、両方実施しない場合があるため異なる。

②1日平均受付件数

(単位：件)

項目	年月												合計
	4年 4月	5	6	7	8	9	10	11	12	5年 1月	2	3	
入院案内	11	14	13	12	13	12	15	16	15	18	17	14	14
うち入院前持参薬確認	5	6	5	6	5	5	6	6	5	6	5	6	5
うち看護師オリエンテーション	11	14	13	12	13	12	15	16	15	18	17	14	14
入院受付	3	9	13	11	6	10	14	15	14	15	16	6	11
うち入院時持参薬確認	0	0	0	0	0	0	0	0	0	0	0	0	0
入院相談	2	2	2	2	1	2	2	3	0	2	1	0	1
入院案内以外の入院前持参薬確認	0	0	0	0	0	0	0	0	0	0	0	0	0
合計	16	26	28	25	20	24	30	34	28	35	34	20	26

診療科別紹介患者数

(単位：人)

依頼元診療科	年月												合計
	4年 4月	5	6	7	8	9	10	11	12	5年 1月	2	3	
内科	495	523	478	532	487	491	489	515	531	562	479	615	6,197
小児科	37	48	50	76	56	33	56	47	51	35	38	61	588
外科	56	60	60	51	43	50	42	62	54	52	54	74	658
整形外科	136	142	180	148	154	145	137	131	154	129	159	190	1,805
心臓血管外科	13	17	20	24	23	23	27	29	27	20	34	33	290
脳神経外科	48	37	35	26	33	38	42	42	50	37	36	58	482
皮膚科	55	43	84	58	61	60	68	59	73	58	60	78	757
泌尿器科	100	73	68	59	78	57	76	77	78	68	76	86	896
産婦人科	107	111	119	106	95	108	100	104	92	87	99	112	1,240
眼科	82	70	75	58	64	68	102	112	74	75	73	96	949
耳鼻いんこう科	64	88	100	72	70	67	66	84	96	73	75	92	947
感染症科	2	0	1	6	3	5	4	2	5	2	0	1	31
放射線診断科 放射線治療科	52	79	74	71	65	67	82	100	76	54	64	64	848
麻酔・集中治療科	1	9	2	2	2	1	1	3	4	0	2	1	28
歯科口腔外科	48	42	49	50	42	33	45	56	49	45	61	55	575
救急科	71	72	59	75	64	80	49	85	71	88	66	67	847
形成外科	0	5	6	2	3	1	2	2	3	4	1	0	29
精神科	0	0	0	1	0	1	0	0	0	0	0	1	3
合計	1,367	1,419	1,460	1,417	1,343	1,328	1,388	1,510	1,488	1,389	1,377	1,684	17,170

臓器別・疾患別内科及び外科紹介患者数

(単位：人)

依頼元診療科	年月												合計
	4年 4月	5	6	7	8	9	10	11	12	5年 1月	2	3	
呼吸器内科	60	65	51	74	66	60	82	100	91	95	76	102	922
消化器内科	167	173	163	165	133	175	158	151	167	172	150	203	1,977
循環器内科	73	90	90	90	90	81	83	95	96	117	84	114	1,103
腎臓内科	20	20	21	28	35	24	20	35	35	17	15	20	290
脳神経内科	115	115	96	106	111	100	101	90	93	97	99	116	1,239
内分泌・糖尿病内科	51	48	46	57	43	42	31	30	37	45	45	40	515
血液内科	5	6	5	9	7	4	8	5	6	9	8	8	80
リウマチ膠原病科	4	6	6	3	2	5	6	9	6	10	2	12	71
合計	495	523	478	532	487	491	489	515	531	562	479	615	6,197

(単位：人)

依頼元診療科	年月												合計
	4年 4月	5	6	7	8	9	10	11	12	5年 1月	2	3	
呼吸器外科	1	0	1	0	1	2	3	0	8	2	4	3	25
消化器外科	47	49	45	43	34	42	30	44	31	39	45	50	499
乳腺・内分泌外科	8	11	14	8	8	6	9	18	15	11	5	21	134
合計	56	60	60	51	43	50	42	62	54	52	54	74	658

診療科別退院支援依頼件数

(単位：件)

依頼元診療科	年月	4年										5年			合計
		4月	5	6	7	8	9	10	11	12	1月	2	3		
内 科		163	162	143	171	174	185	165	174	193	207	183	158	2,078	
小 児 科		0	0	0	0	2	1	0	1	0	0	0	0	4	
外 科		18	15	27	5	9	19	16	14	15	26	18	20	202	
整 形 外 科		50	42	38	50	33	48	46	52	80	63	54	44	600	
心 臓 血 管 外 科		7	7	3	4	3	1	5	2	5	3	4	3	47	
脳 神 経 外 科		16	20	16	7	19	14	15	19	20	17	23	8	194	
皮 膚 科		5	7	7	6	2	4	5	3	5	6	5	5	60	
泌 尿 器 科		9	12	8	8	11	7	10	5	6	8	4	4	92	
産 婦 人 科		2	0	0	0	0	0	1	2	2	1	2	3	13	
眼 科		1	0	0	0	0	0	0	0	0	0	0	0	1	
耳 鼻 い ん こ う 科		2	0	1	5	0	4	1	0	0	0	1	1	15	
リハビリテーション科		0	0	0	0	0	0	0	0	0	0	0	0	0	
感 染 症 科		6	12	5	14	18	19	9	25	19	24	9	1	161	
放 射 線 診 断 科		0	0	0	0	0	0	0	0	0	0	0	0	0	
放 射 線 治 療 科		0	0	0	0	0	0	0	0	0	0	0	0	0	
麻 酔 ・ 集 中 治 療 科		0	0	0	0	0	0	0	0	0	0	0	0	0	
救 急 科		1	4	0	0	4	3	5	1	4	6	1	0	29	
歯 科 口 腔 外 科		0	0	0	0	0	0	1	0	0	0	1	0	2	
合 計		280	281	248	270	275	305	279	298	349	361	305	247	3,498	

臓器・疾患別内科退院支援依頼件数

(単位：件)

内科	年月	4年										5年			合計
		4月	5	6	7	8	9	10	11	12	1月	2	3		
呼 吸 器 内 科		19	55	49	42	48	50	51	44	68	75	43	44	588	
消 化 器 内 科		41	43	43	51	44	46	48	38	48	44	55	39	540	
循 環 器 内 科		47	22	14	17	28	35	18	28	25	32	36	25	327	
腎 臓 内 科		6	27	29	40	39	40	34	54	37	39	33	35	413	
脳 神 経 内 科		43	9	4	15	11	4	9	4	6	7	8	8	128	
内 分 泌 ・ 糖 尿 病 内 科		7	6	4	6	4	10	5	6	9	10	8	7	82	
血 液 内 科		0	0	0	0	0	0	0	0	0	0	0	0	0	
リウマチ膠原病科		0	0	0	0	0	0	0	0	0	0	0	0	0	
合 計		163	162	143	171	174	185	165	174	193	207	183	158	2,078	

外科	年月	4年										5年			合計
		4月	5	6	7	8	9	10	11	12	1月	2	3		
呼 吸 器 外 科		0	0	0	0	0	0	0	0	0	0	0	0	0	
消化器外科・一般外科		18	15	26	5	9	19	15	12	14	25	17	20	195	
乳 腺 ・ 内 分 泌 外 科		0	0	1	0	0	0	1	2	1	1	1	0	7	
合 計		18	15	27	5	9	19	16	14	15	26	18	20	202	

(19) 令和4年度 医療安全管理室

インシデント・アクシデント件数

(単位：件)

項目	4年										5年			合計
	4月	5	6	7	8	9	10	11	12	1月	2	3		
インシデント	343	315	411	385	389	383	353	368	399	441	390	361	4,538	
アクシデント	4	0	12	7	5	12	4	7	11	7	9	13	91	
合計	347	315	423	392	394	395	357	375	410	448	399	374	4,629	

(単位：件・%)

内容	インシデント		アクシデント		合計
	件数	構成比	件数	構成比	
オーダーに関するもの	89	2.0%	0	0.0%	89
情報伝達に関するもの	78	1.7%	0	0.0%	78
与薬準備に関するもの	178	3.9%	0	0.0%	178
処方・与薬に関するもの	513	11.3%	4	4.4%	517
調剤・製剤に関するもの	192	4.2%	0	0.0%	192
輸血に関するもの	15	0.3%	0	0.0%	15
手術に関するもの	167	3.7%	37	40.7%	204
麻酔に関するもの	26	0.6%	1	1.1%	27
分娩に関するもの	0	0.0%	0	0.0%	0
その他治療に関するもの	9	0.2%	6	6.6%	15
処置に関するもの	57	1.3%	11	12.1%	68
診察に関するもの	37	0.8%	11	12.1%	48
医療機器に関するもの	129	2.8%	0	0.0%	129
ドレーンに関するもの	1,370	30.2%	0	0.0%	1,370
検査に関するもの	279	6.1%	5	5.5%	284
ケアに関するもの	853	18.8%	13	14.3%	866
栄養に関するもの	26	0.6%	0	0.0%	26
生活に関するもの	361	8.0%	3	3.3%	364
搬送に関するもの	3	0.1%	0	0.0%	3
放射線に関するもの	1	0.0%	0	0.0%	1
診療情報に関するもの	94	2.1%	0	0.0%	94
説明に関するもの	45	1.0%	0	0.0%	45
設備に関するもの	3	0.1%	0	0.0%	3
暴力に関するもの	6	0.1%	0	0.0%	6
物品に関するもの	6	0.1%	0	0.0%	6
倫理に関するもの	1	0.0%	0	0.0%	1
その他	0	0.0%	0	0.0%	0
合計	4,538	100.0%	91	100.0%	4,629

※各構成比は、表章単位未満を四捨五入しているため、その合計が100%にならないことがあります。

## 令和4年度 安全管理の体制確保のための職員研修の実績

年月日	研修会名等	対象職員	参加者数	時間	内容
R4. 4. 4	新規採用者研修会	新規採用者研修 ※看護部+研修医+コメディカル	85名	1時間	1) 医療事故とは？ 過失とは？ 2) 日本の医療事故事情 3) 当院の安全管理活動 4) 医療事故調査制度 5) インシデントレポート記載が大切な理由 6) 安全文化とコミュニケーション 7) 事故事例紹介
R4. 4. 6				45分	1) 医療事故とは？ 過失とは？ 2) 日本の医療事故事情 3) 当院の安全管理活動 4) 医療事故調査制度 5) インシデントレポート記載が大切な理由 6) 安全文化とコミュニケーション 7) 事故事例紹介
R4. 4. 28	第1回 医療安全研修会	全職員	269名	30分	医療安全とコミュニケーション
R4. 5. 26	第2回 医療安全研修会	全職員	200名	30分	食事に関する確認エラー
R4. 6. 23	第3回 医療安全研修会	全職員	165名	30分	医療機器の安全な使用管理について(インシデント事例から)
R4. 6. 28	第4回 医療安全研修会	全職員	134名	30分	確認不足に関連した重大事故を防ぐ(嚙下編)
R4. 8. 29	第5回 医療安全研修会	全職員	135名	30分	昨年度の輸血指標とヒューマンエラー
R4. 9. 5	第6回 医療安全研修会	全職員	181名	30分	薬剤過敏症について
R4. 10. 3	第7回 医療安全研修会	全職員	136名	30分	インシデントから考える事故防止対策
R4. 10. 13	第8回 医療安全研修会	全職員	127名	30分	患者さんの安心・安全のためのコミュニケーション
R4. 11. 16	医師向け 医療安全研修	医師	42名	30分	造影剤の安全利用 update
R4. 11. 17	第9回 医療安全研修会	全職員	93名	30分	2022年度を振り返って
R4. 11. 29	医療安全特別講演会	全職員	68名	30分	トラブルを防ぐ患者対応について
R4. 12. 13	第10回 医療安全研修会	全職員	114名	30分	RRS(Rapid Response System)とコードブルー
R4. 4. 1～ R5. 1. 31	e-ラーニング	全職員	362名	30分	磨け、コミュカ！医療安全のためのコミュニケーション
R4. 4. 1～ R5. 1. 31	e-ラーニング	全職員	274名	30分	もう一度振り返ろう！チーム医療の基本
合計	15回		2,385名	(職員2,232名+応援・委託等153名)	



(20) 令和4年度 感染症センター

ICT・AST院内ラウンド件数

年月	4年 4月	5	6	7	8	9	10	11	12	5年 1月	2	3	合計
抗菌薬 早期	10	8	9	9	13	26	16	17	16	7	26	43	200
抗菌薬 長期	8	8	8	2	6	6	19	3	5	7	15	13	100
微生物	23	22	12	17	23	36	27	16	18	24	30	22	270
血液培養 陽性(新規)	22	20	26	12	19	10	20	22	12	21	7	18	209
血液培養 陽性(継続)	5	5	10	3	3	1	5	9	5	2	3	15	66
環境 (部署別)	15	8	20	30	18	12	10	28	13	7	6	12	179
環境 (目的別)	25	67	42	119	51	55	61	81	39	44	36	37	657

感染症カンファレンス症例数

年月	4年 4月	5	6	7	8	9	10	11	12	5年 1月	2	3	合計
	25	15	28	29	13	43	35	23	26	26	36	47	346

ICT・AST臨床研修相談事例件数

年月	4年 4月	5	6	7	8	9	10	11	12	5年 1月	2	3	合計
	86	64	116	177	348	107	124	103	108	137	41	81	1,492

感染対策講習会・研修会

年月日	研修会名	参加者	内容
4月1日	新規採用研修医研修	14名	感染対策について
4月4日	新規採用職員研修	72名	感染対策について
4月25日	感染対策研修会	210名	標準予防策について
5月19日	感染対策研修会	226名	微生物検査について
5月30日	感染対策研修会	321名	手指衛生の講義・演習
6月14日			
8月9日			
1月30日			
6月30日	抗菌薬適正使用支援研修会	210名	グラム陰性菌に使う抗菌薬～大腸菌の第1選択薬って？～
7月4日	抗菌薬適正使用支援研修会	141名	抗菌薬適正使用について
7月4日	感染対策研修会	119名	手術部位感染について
7月12日	感染対策研修会	99名	血液培養について
8月1日	感染対策研修会	123名	～見るだけで痒くなる？～ダニ関連感染症
9月15日	感染対策研修会	47名	感染経路別対策について
9月15日	感染対策研修会	238名	ワクチン禁忌 打つべきか打たざるべきかそれが問題だ
10月7日	感染対策研修会	117名	感染対策がなぜ必要か、一緒に考えよう
11月7日	抗菌薬適正使用支援研修会	149名	抗菌薬の供給トラブル～いつものアレが使えなくなる日～
11月15日	感染対策研修会	153名	インフルエンザについて
11月25日	感染対策研修会	150名	冬期下痢症に備える～ノロウイルス・ロタウイルス～
12月8日	感染対策研修会	152名	国内希少疾患の診察～輸入感染症・寄生虫症～

## (21) 令和4年度 臨床研究

### (1) 治験・製造販売後臨床試験等実施許可実績

① 治験・製造販売後臨床試験(新規): 2件 (単位: 件)

項目	年月										5年			合計
	4年 4月	5	6	7	8	9	10	11	12	1月	2	3		
医薬品	0	0	0	0	0	1	0	0	0	1	0	0	2	
医療機器	0	0	0	0	0	0	0	0	0	0	0	0	0	
再生医療等製品	0	0	0	0	0	0	0	0	0	0	0	0	0	
合計	0	0	0	0	0	1	0	0	0	1	0	0	2	

② 製造販売後調査(新規): 10件 (単位: 件)

項目	年月										5年			合計
	4年 4月	5	6	7	8	9	10	11	12	1月	2	3		
医薬品	0	0	0	0	0	1	2	1	0	0	2	1	7	
医療機器	0	0	0	0	0	0	0	0	1	0	0	0	1	
副作用・ 感染症報告	0	0	0	0	0	0	1	0	0	1	0	0	2	
合計	0	0	0	0	0	1	3	1	1	1	2	1	10	

### (2) 医学系倫理指針において倫理審査委員会で審査を受け実施許可を得た研究

研究(新規): 24件 (単位: 件)

項目	年月										5年			合計
	4年 4月	5	6	7	8	9	10	11	12	1月	2	3		
介入研究	0	0	0	0	0	0	0	0	0	0	0	0	0	
観察研究	0	1	0	0	4	1	1	6	3	1	2	5	24	
合計	0	1	0	0	4	1	1	6	3	1	2	5	24	

### (3) 臨床研究法における臨床研究審査委員会で審査を受け実施許可を得た研究

研究(新規): 1件 (単位: 件)

項目	年月										5年			合計
	4年 4月	5	6	7	8	9	10	11	12	1月	2	3		
医薬品	0	0	0	0	0	0	0	0	0	1	0	0	1	
医療機器	0	0	0	0	0	0	0	0	0	0	0	0	0	
医薬品&医療機器	0	0	0	0	0	0	0	0	0	0	0	0	0	
合計	0	0	0	0	0	0	0	0	0	1	0	0	1	

(22) 令和4年度 診療情報管理業務

疾病大分類別退院患者数

(単位：人・%)

分類番号	分類名	男	女	合計	構成比
I	感染症及び寄生虫症	150	152	302	2.6
II	新生物	1,088	1,001	2,089	17.9
III	血液及び造血器の疾患並びに免疫機構の障害	25	33	58	0.5
IV	内分泌、栄養及び代謝疾患	174	135	309	2.6
V	精神及び行動の障害	11	17	28	0.2
VI	神経系の疾患	148	148	296	2.5
VII	眼及び付属器の疾患	190	200	390	3.3
VIII	耳及び乳様突起の疾患	34	33	67	0.6
IX	循環器系の疾患	1,204	875	2,079	17.8
X	呼吸器系の疾患	586	334	920	7.9
X I	消化器系の疾患	889	615	1,504	12.9
	口腔、唾液腺および顎の疾患	0	0	0	0.0
X II	皮膚及び皮下組織の疾患	68	72	140	1.2
X III	筋骨格系及び結合組織の疾患	159	205	364	3.1
X IV	腎尿路生殖器系の疾患	351	481	832	7.1
X V	妊娠、分娩及び産じょく<褥>	0	212	212	1.8
X VI	周産期に発生した病態	49	31	80	0.7
X VII	先天奇形、変形および染色体異常	13	18	31	0.3
X VIII	症状、徴候および異常臨床所見・異常検査所見で他に分類されないもの	75	61	136	1.2
X IX	損傷、中毒及びその他の外因の影響	581	718	1,299	11.1
X X I	健康状態に影響を及ぼす要因及び保健サービスの利用	6	38	44	0.4
X X II	COVID-19	285	228	513	4.4
合 計		6,086	5,607	11,693	100.0

※各構成比は、表章単位未満を四捨五入しているため、その合計が100%にならないことがあります。

上位5位

(単位：%)

分類名	構成比
II 新生物	17.9
IX 循環器系の疾患	17.8
X I 消化器系の疾患	12.9
X IX 損傷、中毒及びその他の外因の影響	11.1
X 呼吸器系の疾患	7.9

※一般病棟⇔精神科病棟、歯科入院の転科はそれぞれを一入院としてカウントしています。

原死因別退院時死亡患者数

(単位：人)

原 死 因	人数
循環器系疾患	113
新生物【悪性】	89
呼吸器系疾患	84
消化器系疾患	33
感染症及び寄生虫症	31
COVID-19	20
内分泌・栄養及び代謝疾患	14
傷病及び死亡の外因	14
腎尿路生殖器系の疾患	7
神経系疾患	4
血液及び造血器疾患	1
不詳	10
合 計	420

月別退院時死亡患者数・院内粗死亡率

(単位：人・%)

項目	4年										5年			合計	一ヶ月 平均
	4月	5	6	7	8	9	10	11	12	1月	2	3			
死亡患者数	41	36	27	21	35	38	26	33	32	53	34	44	420	35	
院内粗死亡率	4.04	3.93	2.88	2.22	3.46	2.62	2.86	3.46	2.95	7.02	3.55	4.42		3.62	

※死亡患者数は、救急外来死亡を除く

※院内粗死亡率は、4%以下が望ましい指標とされています。計算式：死亡患者数÷退院患者総数×100

部位別、性別院内がん登録件数（上位10部位）

【男性】 (単位：件・%)

ICD-0	局在名	件数	構成比
C61	前立腺	92	18.4
C34	気管支及び肺	72	14.4
C18	結腸	62	12.4
C16	胃	58	11.6
C67	膀胱	44	8.8
C19	直腸S状結腸移行部	21	4.2
C20	直腸	19	3.8
C22	肝	15	3.0
C25	膵臓	15	3.0
C42	造血系及び細網内皮系	14	2.8
	その他	88	17.6
合計		500	100.0

【女性】 (単位：件・%)

ICD-0	局在名	件数	構成比
C50	乳房	58	17.1
C18	結腸	55	16.2
C53	子宮頸	31	9.1
C34	気管支及び肺	28	8.3
C16	胃	22	6.5
C20	直腸	20	5.9
C25	膵臓	17	5.0
C19	直腸S状結腸移行部	16	4.7
C67	膀胱	10	2.9
C42	造血系及び細網内皮系	10	2.9
	その他	72	21.2
合計		339	100.0

院内がん登録件数（男女計）	839
---------------	-----

※対象患者は、令和3年度に診断された患者

※診断日は、初回治療前の診断の為にに行った検査のうち“がん”と診断する根拠となった検査を行った日。

※各構成比は、表章単位未満を四捨五入しているため、その合計が100%にならないことがあります。

(23) 令和4年度 栄養管理科

給食件数

(単位：食：%)

種 類	延給食数	1日当り給食数	構成比
一般食	105,700	290	32.4
特別食			
加算食	112,583	308	34.6
非加算食	87,530	240	26.9
経管栄養食	14,106	39	4.3
検食	5,897	16	1.8
合 計	325,816	893	100.0

※各構成比は、表章単位未満を四捨五入しているため、その合計が100%にならないことがあります。

栄養相談件数

(単位：件：%)

区 分	入院	外来	合計	構成比	
個 別	消化器疾患	210	173	383	16.5
	循環器疾患	226	146	372	16.0
	腎疾患	61	138	199	8.6
	代謝性疾患	220	981	1,201	51.6
	脳疾患	51	34	85	3.7
	神経・筋疾患	4	2	6	0.3
	呼吸器疾患	11	18	29	1.2
	血液疾患	1	4	5	0.2
	栄養性疾患	14	13	27	1.2
	皮膚疾患	0	0	0	0.0
	アレルギー疾患	0	0	0	0.0
	先天性代謝疾患	0	0	0	0.0
	口腔咽頭・頭頸部疾患	0	3	3	0.1
	その他の	7	9	16	0.7
合 計	805	1,521	2,326	100.0	
外来化学療法(再掲)		32	32	1.4	
集 団	糖尿病グループ指導	19	0	19	
	腎臓病グループ指導	0	0	0	

※各構成比は、表章単位未満を四捨五入しているため、その合計が100%にならないことがあります。

栄養サポートチーム(NST) 実施件数

(単位：件)

区 分	4年										5年			合計
	4月	5	6	7	8	9	10	11	12	1月	2	3		
栄養サポートチーム加算	38	69	69	68	53	49	47	60	62	69	65	57	706	
早期経腸栄養介入加算	3	3	4	4	0	6	6	6	3	9	4	6	54	
歯科医師連携加算	0	0	0	0	0	0	0	0	0	0	0	0	0	
実 施 件 数	63	83	89	86	63	77	86	86	82	99	82	87	983	

※実施件数は、カンファレンス・回診、管理栄養士訪問件数の合計です。

(24) 令和4年度 ロボット支援手術

診療科別ロボット支援手術件数

診療科	年月	4年									5年			合計
		4月	5	6	7	8	9	10	11	12	1月	2	3	
泌尿器科		3	3	2	2	4	1	2	1	0	2	0	2	22
うち腎悪性腫瘍手術		0	0	0	0	0	0	0	0	0	0	0	0	0
うち前立腺悪性腫瘍手術		2	2	2	2	4	1	2	1	0	2	0	2	20
うち膀胱悪性腫瘍手術		0	1	0	0	0	0	0	0	0	0	0	0	1
うち膀胱尿管逆流防止術		0	0	0	0	0	0	0	0	0	0	0	0	0
うち仙骨腫固定術		1	0	0	0	0	0	0	0	0	0	0	0	1
消化器・一般外科		6	2	5	4	3	4	3	4	3	7	8	10	59
うち胃切除術		1	1	0	1	1	1	0	1	0	1	2	3	12
うち噴門側胃切除術		0	0	1	0	0	0	0	0	0	0	0	0	1
うち胃全摘術		0	0	0	0	0	0	0	0	0	0	0	0	0
うち直腸切除・切断術		5	1	4	3	2	2	3	2	2	2	4	5	35
うち腹腔鏡下肝切除術 ※支援費		0	0	0	0	0	0	0	0	0	0	0	0	0
うち腹腔鏡下膵体尾部切除術 ※支援費		0	0	0	0	0	0	0	0	0	0	0	0	0
うち腹腔鏡下膵体尾部切除術		0	0	0	0	0	0	0	0	0	0	0	0	0
うち腹腔鏡下結腸切除術		0	0	0	0	0	1	0	1	1	4	2	2	11
呼吸器外科		0	0	0	0	0	0	0	0	0	0	0	0	0
うち肺悪性腫瘍手術		0	0	0	0	0	0	0	0	0	0	0	0	0
うち縦隔悪性腫瘍手術		0	0	0	0	0	0	0	0	0	0	0	0	0
うち良性縦隔腫瘍手術		0	0	0	0	0	0	0	0	0	0	0	0	0
うち拡大胸腺摘出術		0	0	0	0	0	0	0	0	0	0	0	0	0
産婦人科		3	2	4	4	4	4	3	2	3	3	4	4	40
うち腔式子宮全摘術		3	2	4	4	4	4	3	2	3	3	4	4	40
うち子宮悪性腫瘍手術		0	0	0	0	0	0	0	0	0	0	0	0	0
小児泌尿器科		0	0	0	0	0	0	0	0	0	0	0	0	0
うち腎盂形成手術		0	0	0	0	0	0	0	0	0	0	0	0	0
合計		12	7	11	10	11	9	8	7	6	12	12	16	121

(25) 令和4年度 医療相談件数

(単位：件・%)

区分	年月												合計	構成比
	4年 4月	5	6	7	8	9	10	11	12	5年 1月	2	3		
医療費・生活費などの経済面への援助	0	0	0	0	2	3	3	3	9	7	6	3	36	12.6
医療機関利用についての援助	0	1	5	0	2	0	0	2	4	1	0	7	22	7.7
在宅生活・介護保険についての援助	/	/	/	/	/	/	/	/	/	/	/	/	0	0.0
治療や療養生活への適応をはかる援助	8	3	15	10	6	0	0	4	5	8	11	13	83	29.1
関係機関との情報共有	1	6	11	0	1	7	2	6	14	4	2	8	62	21.8
転院・施設入所についての援助	2	8	5	3	4	1	2	3	8	10	20	8	74	26.0
職業・住居など社会生活上の援助	0	0	0	0	0	0	0	0	0	0	0	2	2	0.7
虐待・DVについての援助	0	0	2	0	0	0	0	2	2	0	0	0	6	2.1
合 計	11	18	38	13	15	11	7	20	42	30	39	41	285	100.0

※ 各構成比は、表章単位未満を四捨五入しているため、その合計が100%にならないことがあります。

[公費負担医療取扱件数]

区 分	件 数
結 核 予 防 法	2
更 生 医 療	39
育 成 医 療	0
精 神 保 健 福 祉 法	155
特 定 疾 患 医 療	260
小 児 慢 性 特 定 疾 患 医 療	2,851
B 型 ・ C 型 肝 炎 医 療	227
合 計	3,534

[生活保護医療券取扱件数]

入院分	外来分	歯科分	合計
712	10,150	285	11,147



(26) 令和4年度 看護外来・看護保健指導

(単位:件)

区分	年月										5年			合計
	4年 4月	5	6	7	8	9	10	11	12	1月	2	3		
ス ト ー マ	3	3	3	1	6	3	5	3	2	2	1	2	34	
糖 尿 病 指 導	4	3	4	3	3	1	2	2	1	4	2	4	33	
糖 尿 病 合 併 症 料 管 理	4	3	3	2	3	3	3	0	0	0	0	0	21	
透 析 予 防 外 来													0	
外 来 放 射 線 照 射 指 導													0	
リ ン パ 浮 腫 指 導													0	
自 己 導 尿 指 導	0	2	1	3	2	3	2	2	1	4	2	3	25	
在 宅 中 心 静 脈 栄 養 法 指 導													0	
在 宅 人 工 呼 吸 指 導													0	
在 宅 小 児 経 管 栄 養 法 指 導													0	
移 植 後 患 者 指 導 管 理 料 ( 造 血 幹 細 胞 移 植 )													0	
合 計	11	11	11	9	14	10	12	7	4	10	5	9	113	

(27) 令和4年度 母親教室・助産外来・母乳外来 利用妊婦数

※新型コロナウイルス感染症対策のため母親教室は開催休止

(単位:件)

区分	年月										5年			合計
	4年 4月	5	6	7	8	9	10	11	12	1月	2	3		
母 親 教 室	—	—	—	—	—	—	—	—	—	—	—	—	0	
助 産 外 来	14	19	25	35	38	31	30	31	28	23	22	28	324	
母 乳 外 来	3	1	0	1	1	1	3	2	0	3	1	0	16	

(28) 令和4年度 糖尿病教室 利用患者数

(単位:件)

区分	回	第1回	第2回	第3回	第4回	合計
	糖 尿 病 教 室		5	5	4	5

(29) 令和4年度 セカンドオピニオン外来

① 診療科別実施状況

(単位：件)

診療科	件数
産婦人科	3
合計	3

② 疾患別受診状況

(単位：件)

対象疾患	件数
神経難病	
水頭症	
食道癌	
肺癌	
胃癌	
膵癌	
大腸癌	
遺伝性卵巣癌予防切除	
卵巣腫瘍	1
多発性骨髄腫	
乳癌	
子宮体癌	
子宮筋腫	2
泌尿生殖器癌	
肝硬変	
皮膚腫瘍	
脳神経外科疾患	
悪性リンパ腫	
肝癌	
前立腺癌	
上行結腸癌肝転移	
その他	
合計	3



# 〔Ⅲ〕 資 料 編



# 1 法令に基づく指定・承認

## (1) 医療法等に基づく指定・承認

区 分	許可・承認年月日	備 考
開設許可	令和3年4月1日	名古屋市長 2指令健保医第391号
救急病院の告示(救急病院等を定める省令)		
地域医療支援病院の指定	令和3年4月1日	
災害拠点病院(地域中核災害拠点病院)の指定	令和3年4月1日	愛知県知事 2医務第4998号
救命救急センターの指定	令和3年4月1日	愛知県知事 2医務第4972号
臨床研修指定病院(基幹型)の指定		

## (2) 健康保険法に基づく施設承認

(令和5年4月1日現在)

区 分	指定・承継・受理(当初及び変更)		備 考	
	年月日	記号・番号		
保険医療機関指定	令和 3年 4月 1日	千種 555	医療機関コード <sup>*</sup> 0105552 (併設歯科医療機関コード <sup>*</sup> 0115557)	
基本診療料の施設基準	情報通信機器を用いた診療に係る基準	令和 4年 6月 1日	(情報通信) 第273号	
	初診料(歯科)の注1に掲げる基準	令和 3年 4月 1日	(歯初診) 第4075号	
	歯科外来診療環境体制加算 1	令和 4年 2月 1日	(外来環1) 第4153号	
	一般病棟入院基本料	令和 4年10月 1日	(一般入院) 第3601号	病棟種別: 一般 病床区分: 一般 病棟数: 12棟 病床数: 484床 区分: 急性期一般入院料 1
	急性期充実体制加算	令和 4年10月 1日	(急充実) 第22号	
	救急医療管理加算	令和 3年 4月 1日	(救急医療) 第132号	
	超急性期脳卒中加算	令和 3年 4月 1日	(超急性期) 第60号	
	診療録管理体制加算 2	令和 4年11月 1日	(診療録2) 第319号	
	医師事務作業補助体制加算 1 30対1	令和 4年 4月 1日	(事補1) 第239号	
	急性期看護補助体制加算 50対1	令和 3年 4月 1日	(急性看護) 第844号	
	看護職員夜間配置加算 12対1 配置加算 1	令和 4年10月 1日	(看護夜配) 第205号	
	療養環境加算	令和 3年 4月 1日	(療) 第437号	病棟数: 12 病棟種別: 一般 病床数: 367 病室の総面積: 3462.91㎡ 1床当たりの病床面積: 9.44㎡
	重症者等療養環境特別加算	令和 3年 4月 1日	(重) 第1373号	個室: 25床
	栄養サポートチーム加算	令和 3年 4月 1日	(栄養チ) 第129号	
	医療安全対策加算 1	令和 3年 4月 1日	(医療安全1) 第345号	医療安全対策地域連携加算 1
	感染対策向上加算 1	令和 4年 4月 1日	(感染対策1) 第2号	指導強化加算
	報告書管理体制加算	令和 3年 4月 1日	(報告管理) 第9号	
	ハイリスク妊娠管理加算	令和 3年 4月 1日	(ハイ妊娠) 第182号	
	ハイリスク分娩管理加算	令和 3年 4月 1日	(ハイ分娩) 第126号	
	地域連携分娩管理加算	令和 4年 4月 1日	(地域分娩) 第1号	
	呼吸ケアチーム加算	令和 3年 4月 1日	(呼吸チ) 第39号	
	後発医薬品使用体制加算 1	令和 4年 4月 1日	(後発使1) 第226号	
	病棟薬剤業務実施加算 1	令和 3年 4月 1日	(病棟薬1) 第145号	
	病棟薬剤業務実施加算 2	令和 3年 4月 1日	(病棟薬2) 第41号	
	データ提出加算 2・4	令和 3年 4月 1日	(データ提) 第367号	イ(医療法上の許可病床数が200床以上)
	入退院支援加算 1	令和 4年10月 1日	(入退支) 第660号	入退院支援加算 入院時支援加算 地域連携診療計画加算 一般病棟入院基本料等(介護支援等連携指導料)を算定: 12棟 520床 一般病棟入院基本料等(小児入院医療管理料)を算定: 1棟 10床
	認知症ケア加算 1	令和 3年 4月 1日	(認ケア) 第285号	
せん妄ハイリスク患者ケア加算	令和 3年 4月 1日	(せん妄ケア) 第100号		
精神疾患診療体制加算	令和 3年 4月 1日	(精疾診) 第41号		
排尿自立支援加算	令和 3年 4月 1日	(排自支) 第45号		
地域医療体制確保加算	令和 4年10月 1日	(地医確保) 第75号		
救命救急入院料 1	令和 3年 4月 1日	(救1) 第91号	16床 充実段階A	
特定集中治療室管理料 1	令和 4年10月 1日	(集1) 第85号	早期離床・リハビリテーション加算 早期栄養介入管理加算 10床 見直し頻度年1 栄養管理に係る手順書の作成	
ハイケアユニット入院医療管理料 1	令和 4年11月 1日	(ハイケア1) 第42号	早期離床・リハビリテーション加算 早期離床・リハビリテーションに関するプロトコル作成 4床 6床	

	小児入院医療管理料 4	令和 3年 4月 1日	(小入 4) 第140号	病棟種別：一般 病床区分：一般 小児入院医療管理病室病床数：10床
	看護職員処遇改善評価料 6 6	令和 4年10月 1日	(看処遇 6 6) 第1号	
	入院時食事療養/生活療養 (I)	令和 3年 4月 1日	(食) 第11101号	
特掲診療料の施設基準	心臓ペースメーカー指導管理料の「注5」に掲げる遠隔モニタリング加算	令和 3年 4月 1日	(遠隔ペ) 第110号	
	喘息治療管理料	令和 4年 4月 1日	(喘管) 第37号	
	糖尿病合併症管理料	令和 3年 4月 1日	(糖管) 第199号	
	がん性疼痛緩和指導管理料	令和 3年 4月 1日	(がん疼) 第2469号	
	がん患者指導管理料イ	令和 4年10月 1日	(がん指イ) 第150号	
	がん患者指導管理料ロ	令和 4年 4月 1日	(がん指ロ) 第82号	
	がん患者指導管理料ニ	令和 4年 4月 1日	(がん指ニ) 第48号	
	糖尿病透析予防指導管理料	令和 3年 4月 1日	(糖防管) 第5333号	
	乳腺炎重症化予防ケア・指導料	令和 3年 4月 1日	(乳腺ケア) 第89号	
	婦人科特定疾患治療管理料	令和 3年 4月 1日	(婦特管) 第431号	
	二次性骨折予防継続管理料 1	令和 4年 4月 1日	(二骨管 1) 第44号	
	二次性骨折予防継続管理料 3	令和 4年 4月 1日	(二骨継 3) 第116号	
	下肢創傷処置管理料	令和 4年 9月 1日	(下創管) 第10号	
	院内トリアージ実施料	令和 3年 4月 1日	(トリ) 第71号	
	外来放射線照射診療料	令和 3年 4月 1日	(放射診) 第38号	
	外来腫瘍化学療法診療料 1	令和 4年10月 1日	(外化診 1) 第68号	
	連携充実加算	令和 4年11月 1日	(外化連) 第88号	
	ニコチン依存症管理料	令和 3年 4月 1日	(ニコ) 第2861号	
	開放型病院共同指導料	令和 3年 4月 1日	(開) 第39号	
	外来排尿自立指導料	令和 3年 4月 1日	(外排自) 第43号	
	ハイリスク妊産婦連携指導料 1	令和 4年 4月 1日	(ハイ妊連 1) 第45号	
	肝炎インターフェロン治療計画料	令和 3年 4月 1日	(肝炎) 第153号	
	こころの連携指導料 (I)	令和 4年 4月 1日	(こ連指 I) 第33号	
	薬剤管理指導料	令和 3年 4月 1日	(薬) 第625号	
	検査・画像情報提供加算及び電子的診療情報評価料	令和 3年 4月 1日	(電情) 第651号	検査・画像情報提供加算
	医療機器安全管理料 1	令和 3年 4月 1日	(機安 1) 第184号	
	医療機器安全管理料 2	令和 3年 4月 1日	(機安 2) 第71号	
	歯科治療時医療管理料	令和 3年 4月 1日	(医管) 第2429号	
	遠隔モニタリング加算 (在宅持続陽圧呼吸療法指導管理料)	令和 3年 4月 1日	(遠隔持陽) 第352号	
	持続血糖測定器加算 (間歇注入シリンジポンプと連動する持続血糖測定器を用いる場合) 及び皮下連続式グルコース測定	令和 3年 4月 1日	(持血測 1) 第114号	持続血糖測定器加算
	持続血糖測定器加算 (間歇注入シリンジポンプと連動しない持続血糖測定器を用いる場合)	令和 4年 4月 1日	(持血測 2) 第47号	持続血糖測定器加算 間歇注入シリンジポンプと連動しない 持続血糖測定器を用いる場合
	遺伝学的検査	令和 3年 4月 1日	(遺伝検) 第56号	
	B R C A 1 / 2 遺伝子検査	令和 4年 4月 1日	(B R C A) 第118号	血液を検体とするもの
	HPV核酸検出及びHPV核酸検出 (簡易ジェノタイプ測定)	令和 3年 4月 1日	(H P V) 第510号	HPV核酸検出 HPV核酸検出 (簡易ジェノタイプ判定)
	検体検査管理加算 (I)	令和 3年 4月 1日	(検 I) 第409号	
	検体検査管理加算 (IV)	令和 3年 4月 1日	(検IV) 第66号	
	心臓カテーテル法による諸検査の血管内視鏡検査加算	令和 3年 4月 1日	(血内) 第66号	
	ヘッドアップティルト試験	令和 3年 4月 1日	(ヘッド) 第76号	
	長期継続頭蓋内脳波検査	令和 3年 4月 1日	(長) 第25号	
	神経学的検査	令和 3年 4月 1日	(神経) 第187号	
	全視野精密網膜電図	令和 5年 4月 1日	(全網電) 第16号	
	ロービジョン検査判断料	令和 4年11月 1日	(ロー検) 第82号	
	小児食物アレルギー負荷検査	令和 3年 4月 1日	(小検) 第167号	
	内服・点滴誘発試験	令和 3年 4月 1日	(誘発) 第33号	
	前立腺針生検法 (MR I 撮影及び超音波検査融合画像によるもの)	令和 4年 4月 1日	(前立腺) 第6号	
	画像診断管理加算 2	令和 3年 4月 1日	(画 2) 第123号	
	C T 撮影及びMR I 撮影	令和 3年 4月 1日	(C・M) 第1461号	6 4 列以上のマルチスライスCT 1 6 列以上 6 4 列未満のマルチスライスCT MR I (3 テスラ以上) MR I (1. 5 テスラ以上 3 テスラ未満)
	冠動脈C T 撮影加算	令和 3年 4月 1日	(冠動C) 第544号	
	外傷全身C T 加算	令和 3年 4月 1日	(外傷C) 第12号	
	心臓MR I 撮影加算	令和 3年 4月 1日	(心臓M) 第83号	
乳房MR I 撮影加算	令和 3年 4月 1日	(乳房M) 第17号		
頭部MR I 撮影加算	令和 3年 4月 1日	(頭部M) 第9号		
抗悪性腫瘍剤処方管理加算	令和 3年 4月 1日	(抗悪処方) 第81号		
外来化学療法加算 1	令和 3年 4月 1日	(外化 1) 第186号	専用病床数：11床	
無菌製剤処理料	令和 3年 4月 1日	(菌) 第254号	専用の部屋の面積：52. 88㎡	
心大血管疾患リハビリテーション料 (I)	令和 3年 4月 1日	(心 I) 第109号	初期加算	
脳血管疾患等リハビリテーション料 (I)	令和 3年 4月 1日	(脳 I) 第1255号	初期加算	
運動器リハビリテーション料 (I)	令和 3年 4月 1日	(運 I) 第2748号	初期加算	

呼吸器リハビリテーション料（Ⅰ）	令和 3年 4月 1日	（呼Ⅰ）第292号	初期加算
摂食機能療法の注3に規定する 摂食嚥下機能回復体制加算2	令和 5年 1月 1日	（摂嚥回2）第29号	
がん患者リハビリテーション料	令和 4年10月 1日	（がんリハ）第311号	
歯科口腔リハビリテーション料2	令和 3年 4月 1日	（歯リハ2）第868号	
静脈圧処置（慢性静脈不全に対するもの）	令和 4年10月 1日	（静圧）第32号	
人工腎臓	令和 3年 4月 1日	（人工腎臓）第229号	慢性維持透析を行った場合1
導入期加算1	令和 3年 4月 1日	（導入1）第191号	
導入期加算2及び腎代替療法実績加算	令和 3年 4月 1日	（導入2）第73号	
透析液水質確保加算及び慢性維持透析濾過加算	令和 3年 4月 1日	（透析水）第352号	透析液水質確保加算
下肢末梢動脈疾患指導管理加算	令和 3年 4月 1日	（肢梢）第200号	下肢末梢動脈疾患のリスク評価及び指導管理等：有
磁気による膀胱等刺激法	令和 3年 4月 1日	（磁膀胱）第7号	
歩行運動処置（ロボットスーツによるもの）	令和 3年 4月 1日	（歩行ロボ）第6号	
口腔粘膜処置	令和 4年 4月 1日	（口腔粘膜）第1232号	
CAD/CAM冠及びCAD/CAMインレー	令和 4年 4月 1日	（歯CAD）第3828号	
緊急整復固定加算及び緊急挿入加算	令和 4年 4月 1日	（緊急固）第15号	
椎間板内酵素注入療法	令和 3年 4月 1日	（椎酵注）第48号	
内視鏡下脳腫瘍生検術及び内視鏡下脳腫瘍摘出術	令和 4年 4月 1日	（内脳腫）第15号	
仙骨神経刺激装置植込術及び仙骨神経刺激装置交換術 （過活動膀胱）	令和 3年 4月 1日	（仙神交膀胱）第8号	
緑内障手術（緑内障手術（流出路再建術（眼内法）及び 水晶体再建術併用眼内ドレーン挿入術）	令和 4年 5月 1日	（緑内眼ド）第78号	
緑内障手術（濾過胞再建術（needle法））	令和 4年 5月 1日	（緑内ne）第39号	
内視鏡下鼻・副鼻腔手術V型（拡大副鼻腔手術）及び 経鼻内視鏡下鼻副鼻腔悪性腫瘍手術（頭蓋底郭清、再 建を伴うもの）	令和 4年 6月 1日	（内鼻V腫）第12号	
内喉頭筋内注入術（ボツリヌス毒素によるもの）	令和 4年 4月 1日	（内筋ボ）第8号	
乳がんセンチネルリンパ節加算1 及びセンチネルリンパ節生検（併用）	令和 3年 4月 1日	（乳セ1）第78号	乳がんセンチネルリンパ節加算1
乳がんセンチネルリンパ節加算2 及びセンチネルリンパ節生検（単独）	令和 3年 4月 1日	（乳セ2）第80号	乳がんセンチネルリンパ節加算2
肺悪性腫瘍手術（壁側・臓側胸膜全切除 （横隔膜、心膜合併切除を伴うもの）に限る。）	令和 3年 4月 1日	（肺腫）第11号	
食道縫合術（穿孔、損傷）（内視鏡によるもの）、内 視鏡下胃、十二指腸穿孔瘻孔閉鎖術、胃瘻閉鎖術（内 視鏡によるもの）、等	令和 3年 4月 1日	（穿瘻閉）第36号	
経皮的冠動脈形成術（特殊カテーテルによるもの）	令和 3年 4月 1日	（経特）第99号	
胸腔鏡下弁形成術	令和 3年 4月 1日	（胸腔弁形）第17号	
胸腔鏡下弁置換術	令和 3年 4月 1日	（胸腔下置）第17号	
不整脈手術左心耳閉鎖術（胸腔鏡下によるもの）	令和 4年 4月 1日	（不整胸腔）第12号	
経皮的中隔心筋焼灼術	令和 3年 4月 1日	（経中）第33号	
ペースメーカー移植術及びペースメーカー交換術	令和 3年 4月 1日	（ペ）第237号	
ペースメーカー移植術及びペースメーカー交換術 （リードレスペースメーカー）	令和 3年 4月 1日	（ペリ）第34号	
両心室ペースメーカー移植術（心筋電極の場合）及び 両心室ペースメーカー交換術（心筋電極の場合）	令和 3年 4月 1日	（両ぺ心）第14号	
両心室ペースメーカー移植術（経静脈電極の場合）及 び両心室ペースメーカー交換術（経静脈電極の場合）	令和 3年 4月 1日	（両ぺ静）第44号	
植込型除細動器移植術（心筋リードを用いるもの）及 び植込型除細動器交換術（心筋リードを用いるもの）	令和 3年 4月 1日	（除心）第17号	
植込型除細動器移植術（経静脈リードを用いるもの又 は皮下植込型リードを用いるもの）、植込型除細動器 交換術（その他のもの）及び経静脈電極除去術	令和 3年 4月 1日	（除静）第55号	心臓電気生理学的検査等の年間実施症例数 217 うち、心室性頻拍性不整脈症例等 13 開心術及び冠動脈、 大動脈バイパス移植術等の年間実施症例数 69
両室ペーシング機能付き植込型除細動器移植術（心筋 電極の場合）及び両室ペーシング機能付き植込型除細 動器交換術（心筋電極の場合）	令和 3年 4月 1日	（両除心）第17号	心臓電気生理学的検査 年間実施症例数 217 うち、心室性頻拍性不整脈症例等 13 開心術及び冠動脈、 大動脈バイパス移植術等の年間実施症例数 69
両室ペーシング機能付き植込型除細動器移植術（経静 脈電極の場合）及び両室ペーシング機能付き植込型除 細動器交換術（経静脈電極の場合）	令和 3年 4月 1日	（両除静）第45号	心臓電気生理学的検査 年間実施症例数 217 うち、心室性頻拍性不整脈症例等 13 開心術及び冠動脈、 大動脈バイパス移植術等の年間実施症例数 69
大動脈バルーンポンピング法（IABP法）	令和 3年 4月 1日	（大）第139号	
経皮的循環補助法（ポンプカテーテルを用いたもの）	令和 4年 6月 1日	（経循環）第16号	
経皮的下肢動脈形成術	令和 3年 4月 1日	（経下肢動）第22号	
腹腔鏡下リンパ節群郭清術（側方）	令和 4年 4月 1日	（腹り傍側）第26号	
内視鏡的逆流防止粘膜切除術	令和 4年 4月 1日	（内胃切）第15号	
バルーン閉塞下逆行性経静脈的塞栓術	令和 3年 4月 1日	（バ経静脈）第27号	



腹腔鏡下胆嚢悪性腫瘍手術（胆嚢床切除を伴うもの）	令和 4年 4月 1日	（腹胆床）第18号	
体外衝撃波胆石破砕術	令和 3年 4月 1日	（胆）第48号	
腹腔鏡下肝切除術	令和 4年 4月 1日	（腹肝）第64号	部分切除及び外側区域切除 亜区域切除、1区域切除（外側区域切除を除く。）、 2区域切除及び3区域切除以上のもの
体外衝撃波膝石破砕術	令和 3年 4月 1日	（膝石破）第23号	
腹腔鏡下膝腫瘍摘出術	令和 4年 4月 1日	（腹膝腫瘍）第24号	
腹腔鏡下膝体尾部腫瘍切除術	令和 3年 4月 1日	（腹膝切）第42号	
早期悪性腫瘍大腸粘膜下層剥離術	令和 3年 4月 1日	（早大腸）第57号	
腹腔鏡下結腸悪性腫瘍切除術 （内視鏡手術用支援機器を用いる場合）	令和 5年 3月 1日	（腹結悪支）第10号	
内視鏡的小腸ポリープ切除術	令和 4年 4月 1日	（内小ポ）第31号	
腹腔鏡下直腸切除・切断術（切除術、低位前方切除術 及び切断術に限る。） （内視鏡手術用支援機器を用いる場合）	令和 3年10月 1日	（腹直腸切支）第19号	
体外衝撃波腎・尿管結石破砕術	令和 3年 4月 1日	（腎）第83号	
腎腫瘍凝固・焼灼術（冷凍凝固によるもの）	令和 3年 4月 1日	（腎凝固）第8号	
膀胱水圧拡張術及びハンナ型間質性膀胱炎手術 （経尿道）	令和 3年 4月 1日	（膀胱ハ間）第35号	
腹腔鏡下膀胱悪性腫瘍手術	令和 3年 4月 1日	（腹膀）第30号	
腹腔鏡下小切開膀胱悪性腫瘍手術	令和 3年 4月 1日	（腹小膀悪）第18号	
人工尿道括約筋植込・置換術	令和 3年 4月 1日	（人工尿）第17号	
膀胱頸部形成術（膀胱頸部吊上術以外）、埋没陰茎手 術及び陰嚢水腫手術（鼠径部切開によるもの）	令和 4年 4月 1日	（膀形埋嚢）第19号	
腹腔鏡下前立腺悪性腫瘍手術	令和 3年 4月 1日	（腹前）第24号	
腹腔鏡下前立腺悪性腫瘍手術 （内視鏡手術用支援機器を用いるもの）	令和 3年10月 1日	（腹前支器）第27号	
腹腔鏡下腔式子宮全摘術 （内視鏡手術用支援機器を用いる場合）	令和 4年 4月 1日	（腹腔子宮内支）第19号	
腹腔鏡下子宮癒痕部修復術	令和 4年 4月 1日	（腹癒痕）第19号	
体外式膜型人工肺管理料	令和 4年 4月 1日	（体膜肺）第22号	
医科点数表第2章第10部手術の通則の16に掲げる手術	令和 4年11月 1日	（胃瘻造）第191号	
周術期栄養管理実施加算	令和 4年 4月 1日	（周栄養）第14号	
輸血管理料Ⅰ	令和 3年 4月 1日	（輸血Ⅰ）第52号	
輸血適正使用加算	令和 3年 4月 1日	（輸適）第113号	
人工肛門・人工膀胱造設術前処置加算	令和 3年 4月 1日	（造設前）第85号	
胃瘻造設時嚥下機能評価加算	令和 4年11月 1日	（胃瘻造嚥）第135号	
歯周組織再生誘導手術	令和 3年 4月 1日	（G T R）第486号	
レーザー機器加算	令和 3年 4月 1日	（手光機）第1141号	
麻酔管理料（Ⅰ）	令和 3年 4月 1日	（麻管Ⅰ）第511号	
麻酔管理料（Ⅱ）	令和 3年 4月 1日	（麻管Ⅱ）第58号	
放射線治療専任加算	令和 3年 4月 1日	（放専）第82号	
外来放射線治療加算	令和 3年 4月 1日	（外放）第46号	
高エネルギー放射線治療	令和 3年 4月 1日	（高放）第77号	
一回線量増加加算	令和 4年 4月 1日	（増線）第61号	全乳房照射 前立腺照射
強度変調放射線治療（IMRT）	令和 4年 4月 1日	（強度）第32号	
画像誘導放射線治療（IGRT）	令和 3年 4月 1日	（画誘）第67号	
体外照射呼吸性移動対策加算	令和 3年 4月 1日	（体対策）第32号	
定位放射線治療	令和 3年 4月 1日	（直放）第45号	
定位放射線治療呼吸性移動対策加算	令和 3年11月 1日	（定対策）第37号	定位放射線治療・その他のもの
病理診断管理加算Ⅰ	令和 3年 4月 1日	（病理診Ⅰ）第61号	
悪性腫瘍病理組織標本加算	令和 3年 4月 1日	（悪病組）第50号	
クラウン・ブリッジ維持管理料	令和 3年 4月 1日	（補管）第6311号	
酸素の購入単価	令和 5年 4月 1日	（酸単）第32629号	C E 単価：0.11円 小型ボンベ 単価：1.21円

## 2 稼動病床数の推移

### (1) 診療科別

(単位：床)

年月日 診療科	R4 4.1	R5 4.1
内 科	246	246
外 科	40	40
整 形 外 科	58	58
産 科 婦 人 科	23	23
小 児 科	5	5
眼 科	8	8
耳鼻いんこう科	14	14
形 成 外 科	0	0
皮 膚 科	10	10
泌 尿 器 科	33	33
精 神 科	0	0
心 臓 血 管 外 科	15	15
脳 神 経 外 科	35	35
歯 科 口 腔 外 科	1	1
救 急 科	0	0
感 染 症 科	32	32
合 計	520	520

## (2) 病棟別

(単位：床)

年月日 区分	R4 4.1	R5 4.1
3 階 東	38	38
3 階 西	44	44
4 階 西	44	44
5 階 東	36	36
5 階 西	44	44
6 階 東	36	36
6 階 西	44	44
7 階 東	44	44
7 階 西	44	44
8 階 東	44	44
8 階 西	38	38
救 急 病 棟	16	16
I C U	6	6
C C U	4	4
H C U	6	6
小 計	488	488
5 北	22	22
8 階 西 ( 感 染 )	10	10
合 計	520	520

### 3 慣行料金表

(令和5年4月1日現在)

事 項		金 額	事 項	金 額	
文 書 料 ※	診 断 書	普通診断書、身体検査書など	1通 1,430円	新生児用品料	1日 700円
		死亡診断書、身体障害に関する診断書	1通 2,200円	新生児室料	1日 1,680円
		自動車損害賠償責任保険用診断書、生命保険診断書など	1通 3,850円	妊婦健診（初診）	5,580円
	証 明 書	入院・通院証明書、領収証明書、医療補助金等申請書など	1通 1,100円	妊婦健診（再診）	3,440円
		自動車損害賠償責任保険用明細書	1通 3,850円	母乳外来	2,000円
	診察券の発行（患者の責による場合）		1枚 330円	産婦健診	5,000円
	初診料加算額※		1回 7,700円	特別室使用料	
	再診料加算額※		1回 3,300円	特別室 1床	1日 19,800円
	分 娩 介 助 料	時 間 内	110,000円	A個室 3床	1日 11,000円
		時 間 外	140,000円	B個室 38床	1日 8,800円
休日及び深夜		130,000円	C個室 50床	1日 7,700円	
2人以上の出産に加算		55,000円	D個室 25床	1日 6,600円	
産科医療補償制度にかかる費用		1児 12,000円	※		
新生児介補料		1日 3,810円	特別長期入院料	保険外併用療養費に係る厚生労働大臣が定める医薬品等（平成18年厚生労働省告示第498号）第10号に規定する点数に100分の15を乗じて得た点数に10円を乗じて得た額	
			面談料※	1回 5,500円	

※ 助産にかかる時は非課税

名古屋市立大学医学部附属 東部医療センター配置図

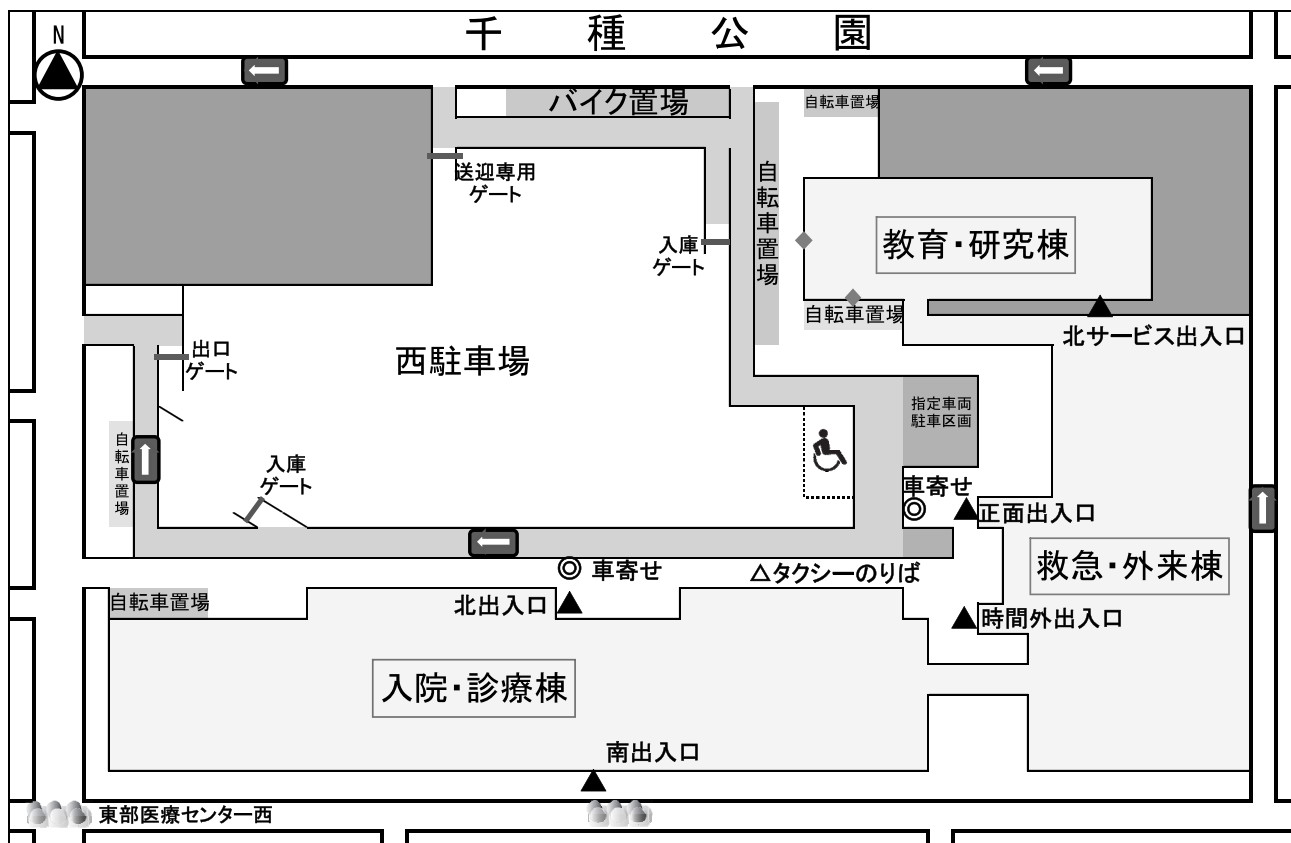

令和5年4月1日現在

救急・外来棟	1階	総合案内・総合受付、地域医療連携センター、入院支援センター、救急センター、救急放射線（一般撮影室・CT室・乳房撮影室・骨密度測定室） 時間外受付、薬剤部、医事課事務室（医事係）、警備室、ATM
	2階	外来、中央処置室
	3階	集中治療センター（ICU・CCU・HCU）、中央手術部・家族控室 臨床工学室
	4階	多目的ホール、臨床研修センター 管理課事務室、医事課事務室（情報システム係）、災害用備蓄倉庫
入院・診療棟	1階	中央放射線部（一般撮影・CT室・MRI室・血管撮影室・放射線治療室・アイソトープ検査室） 感染症外来、栄養管理事務室・厨房、病理解剖室、霊安室、防災センター
	2階	中央検査科（採血・採尿・生理検査・微生物検査・病理検査） 内視鏡センター・透視室、血液浄化センター 栄養相談室、入院セットサービス受付、売店（コンビニエンスストア） 臨床研究開発支援センター東部分室、中央監視室
	3階	西病棟、東病棟 診療情報管理室、医療機器安全管理室、会議室1、会議室2
	4階	西病棟、リハビリテーション科 医局、医薬品情報管理室、図書室、看護部、医療安全管理室
	5階	西病棟、東病棟（SCU・SLR）
	6階	西病棟、東病棟
	7階	西病棟、東病棟
	8階	西病棟（感染症病床）、東病棟
	屋上	ヘリポート
教育・研究棟	1階	発熱トリアージ外来
	2階	経営課事務室
	4階	退院支援室、医局
	5階	北病棟（高次ウイルス感染症センター）

令和5年 名古屋市立大学医学部附属東部医療センター概要

令和5年 8月 発行

編集発行 名古屋市立大学 病院統括部 統括企画室  
〒467-8602  
名古屋市瑞穂区瑞穂町字川澄1番地  
TEL (052)851-5511  
FAX (052)851-4801

発行部数 600部

印刷 株式会社正鶴堂