

◆目次◆

西部医療センター「SAVEネット」のご案内	1
西部医療センター地域医療連携推進医ご紹介	2
患者サポートセンター設立のご案内	2
「いちご状血管腫」治療のご案内	3
登録医ご紹介『北区療生活協同組合 北病院』	4
診療予約のお願い	4



セイブ  
西部医療センター『SAVEネット』のご案内

『SAVE ネット』とは、インターネットを用いて  
当院の電子カルテがそのままご覧いただけるシステムです。  
外来診察・CT・MRI検査の予約、当院医師とのメール  
もできます。ぜひ、ご利用・ご活用ください！

登録  
医師

インターネット

診療内容・検査結果・画像・サマリなどの閲覧  
外来診察・検査予約、当院医師とのメール

西部医療  
センター



※詳しくは当院HPをご覧ください。

インターネットに接続できる  
パソコンがあればご利用可！

ネット接続  
費用無料！

接続作業→ご希望の日時に  
当院職員がお伺いします！



《お申し込み連絡先》  
西部医療センター  
地域医療連携センター（直通）  
TEL 052-991-8145





～西部医療センター地域医療連携推進担当医ご紹介～



西部医療センター長  
栗原 義之



病院長  
大原 弘隆



副院長  
脊椎センター長  
稲田 充



副院長  
消化器腫瘍センター長  
三井 章



小児科副部長  
山本 和之



小児アレルギー科部長  
神岡 直美



小児医療センター長  
伊藤 康彦



がんゲノム医療  
センター長  
濱嶋 直樹



周産期センター長  
西川 尚実



産婦人科部長  
尾崎 康彦



心臓カテーテル治療科部長  
矢島 和裕



陽子線治療センター長  
荻野 浩幸



消化器内科部長  
木村 吉秀



女性腫瘍センター長  
荒川 敦志



歯科口腔外科副部長  
渡邊 裕之



～『患者サポートセンター』オープン！～



医師・看護師・管理栄養士・薬剤師等が入院前面談・医療相談を行い、患者さん・ご家族が安心して入院生活を送れるよう、支援いたします！



～ いちご状血管腫（乳児血管腫）治療のご案内 ～

当院では、**皮膚科・形成外科・小児科医**がチームとなり「**いちご状血管腫**」の内服治療を行っています。（保険適応）

※必要に応じ、名古屋市立大学病院と連携をはかりレーザー治療も行います。

※当院の治療実績：2017年4月以降18例（顔面・耳6例、体幹5例、頭部4例、手・下肢3例）  
18例中17例に効果あり



皮膚科部長  
澤田 啓生

いちご状血管腫は1歳くらいまでは大きくなる可能性があり、その後は自然に退縮してきますが、**盛り上がったところが痕**になってしまいます。

2016年からプロプラノロール塩酸塩が使えるようになりましたが、どんどん大きくなっていく場合や機能面、整容面で問題になる場合には、**なるべく早めに（遅くとも1歳までには）治療を開始**した方が良いと考えています。適応については形成外科医と相談し決めることもあります。

治療開始後、短期間で効果が実感できることが多いお薬ですので、ご心配されている親御さんがいらっしゃいましたらご紹介ください。

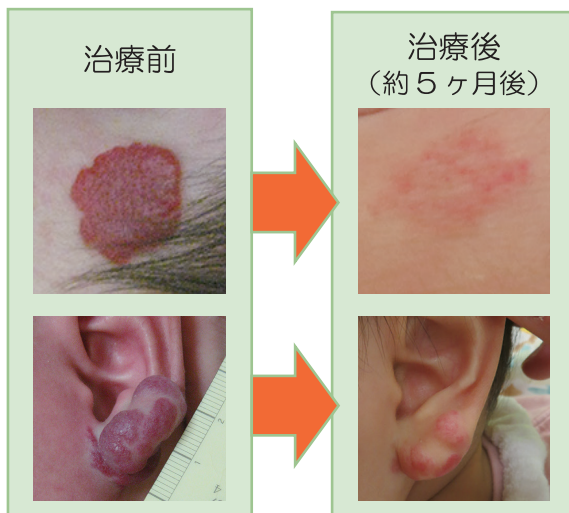

バニライチゴ味のシロップ

治療開始時に低血糖や低血圧などのリスクがあるため、1週間ほど入院をしていただきます。少量から開始し、検査結果、診察所見で問題なければ、数日ごとに増量します。

薬剤師、看護師、小児科医が全面的にバックアップします。

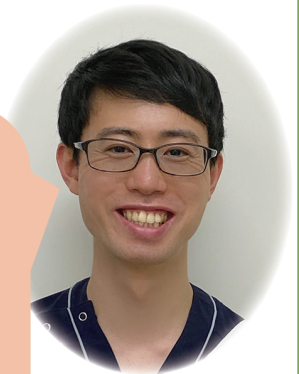

小児科医  
吉兼 正宗

まずは**皮膚科・形成外科**へご相談ください！

※ご紹介の際は**ご予約**をお願い致します。

《診療予約》 名古屋市立大学医学部附属 **西部医療センター**  
地域医療連携センター TEL 052-991-8145  
(直通) FAX 052-856-0049



北病院は、健康で一日一日を精一杯元気に暮らしたいという組合員の願いを実現するため1980年に開院しました。前身の上飯田診療所から内科医を中心に、小児科の常勤医師を迎え、その後リニューアルののち、耳鼻科や整形外科などの診療科を加えました。

2014年には、組合員さん念願の新築移転をはたし、皮膚科が加わるとともに、個室も一挙に18床まで増やすことが出来ました。個室を増やしても、開院以来の伝統である室料は一切頂いておりません。また、外来では、慢性疾患に力を入れ、糖尿病や高血圧など生活指導に力を入れ、医師、看護師、栄養士、事務などチームとなり患者様と一緒に頑張って闘病できるように頑張っています。病気は早期発見、早期治療、治療より予防を合言葉に健康診断やワクチンにも積極的に取り組んでいます。これからもよろしくお願ひします。



院長 近藤知己



地域包括ケア病床もごございます。  
入院等のご相談は地域連携室までお気軽にお問い合わせください。

〒462-0804 名古屋市北区上飯田南町2-88  
TEL: 052-915-2301 (代表)



※「登録医 ご紹介」への掲載希望がございましたら地域医療連携センターまでご連絡ください。

《西部医療センターより『診療予約』のお願い》

ご紹介いただく際は『診療予約』をお願いします。  
※手続きや診察待ち時間が短縮され患者さんのご負担が少なくなります。

【ご予約方法】

- ① 「診療申込書」を 052-856-0049 に FAX してください。
- ② 地域医療連携センターより 30 分以内に返信連絡 (TEL) します。
- ③ 患者さんに「予約日時」をお伝えください。



名古屋市立大学医学部附属 西部医療センター

〒462-8508 名古屋市北区平手町1丁目1番地の1  
TEL: 052-991-8121 (代表)  
FAX: 052-856-0049 (地域医療連携センター)

<https://www.west-medical-center.med.nagoya-cu.ac.jp>



令和3年6月吉日

連携施設各位

名古屋市立大学医学部附属病院  
名古屋市立大学病院  
東部医療センター  
西部医療センター

## 診療科案内送付について

拝啓

梅雨の候、貴院におかれましてはますますご清栄のこととお喜び申し上げます。  
日頃は地域の医療連携にご理解とご協力を賜り、厚くお礼申し上げます。

さて、令和3年4月1日より、東部医療センターおよび西部医療センターは大学法人化し、名古屋市立大学病院と共に、医学部附属病院として医療を担ってまいります。この度、3病院における令和3年4月1日現在の医師・診療情報及び病診連携システムの最新情報を掲載した診療科案内を作成いたしました。ご高覧のうえ、患者さんのご紹介先選択時に参考にして頂ければと存じます。

なお、この「診療科案内」では、連携施設の皆様との“顔の見える連携”を図るため、医師の顔写真を掲載しております。医師の個人情報になりますので大変恐縮ですが、複写及び患者さん等への配布はお控え頂きたく、お願いいたします。

今後も地域の医療に貢献できるよう努めてまいりますので、引き続きご支援、ご指導を賜りますよう、よろしくお願い申し上げます。

敬具

<連絡先> 地域医療連携センター

名古屋市立大学病院 TEL：052-858-7150

東部医療センター TEL：052-723-7359

西部医療センター TEL：052-991-8145