



医療法人浩誠会 セタクリニック
SETA CLINIC

形成外科・整形外科
美容皮膚科・皮膚科・美容外科



日本形成外科学会 形成外科専門医 院長 瀬田 浩之

診療時間	月	火	水	木	金	土	◎ 13:00~15:00 完全予約制
9:00-12:00 [最終受付 11:45]	●	●	●	—	●	◆	◆ 9:00~13:00 (最終受付12:45)
13:00-15:00 [完全予約制]	—	◎	—	—	◎	■	■ 14:00~17:00 完全予約制
15:00-18:00 [最終受付 17:45]	●	●	●	—	●	—	受付時間 診療開始の15分前~診療終了の15分前 検査・手術・美容診療は完全予約制 (一般診療の時間帯でも予約は可能です。)

休診日 木曜日・日曜日・祝日

ご相談ください TEL.052-325-6699



B-3 名古屋市北区黒川本通4-38-1
カーサビアンカ黒川2階

北区 セタクリニック

検索

美容治療、小児から成人のあざやしみの治療、頭の前から足の先までの体表面の疾患、骨粗鬆症を含む腰痛や肩関節痛などの整形外科疾患、さらに生活習慣病である糖尿病、高血圧、高脂血症の内科的管理をもさせて頂いております。
「全人的医療」をモットーに病気や疾患のみを治療するのではなく、患者様の心理面や社会的側面を幅広く考慮しながら、個々にあった総合的な医療を提供致します。

セタクリニック
LINE
はじめました
@098yybca

※「登録医 ご紹介」への掲載希望がございましたら地域医療連携センターまでご連絡ください。

《救急外来陰圧室新設のお知らせ》

コロナ患者に対応可能な救急外来陰圧室が2022年4月に完成しました。また、当院では2022年1月から平日昼間の心肺停止患者の受け入れを開始しており、地域医療に貢献できる救急医療を提供いたします。(集中治療部・内科)



《西部医療センター救急車のご紹介》

NICU・GCUでの治療が必要な赤ちゃんを搬送する救急車です。

「カンガルー号」



名古屋市立大学医学部附属 西部医療センター
〒462-8508 名古屋市北区平手町1丁目1番地の1
TEL: 052-991-8121 (代表)
FAX: 052-856-0049 (地域医療連携センター)

<https://www.west-medical-center.med.nagoya-cu.ac.jp>



西部医療センター地域医療連携 NEWS 2022年6月号発行
地域医療連携センター編集担当 小谷純子

名古屋市立大学医学部附属
西部医療センター
地域医療連携 NEWS

《基本理念》
地域に根差した大学病院として、
高度かつ安心な医療を提供するとともに
優れた医療人を育成します。

2022 6月号

◆目次◆

【あゆみセンター特集】..... 1~3
【登録医ご紹介】..... 4
医療法人浩誠会セタクリニック
【救急外来陰圧室新設のお知らせ】..... 4
【西部医療センター救急車のご紹介】..... 4



2022年5月 歩みを科学し、歩行を支える

開設

あゆみセンター

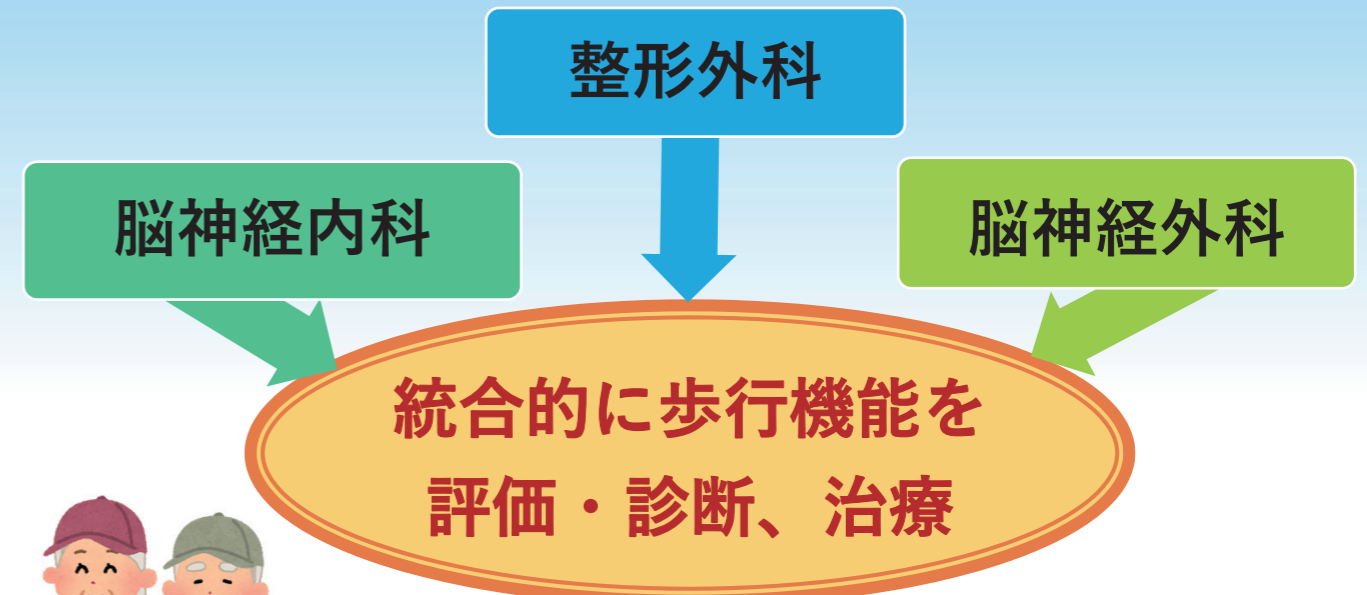

「最期まで自分の足で歩く」
歩行障害があり、どの診療科へ紹介するか
迷われる患者さんがいらっしゃいましたら、
ぜひ『あゆみセンター』へご紹介ください。

【完全予約制】
第1・2・3月曜日
15~16時

【ご予約方法】診療申込書を地域医療連携センターへ FAX
FAX 052-856-0049
【ご予約のお問い合わせ】地域医療連携センター
直通 TEL 052-991-8145



歩みを科学し、歩行を支える

《あゆみセンター》

【脳神経内科】

脳神経内科部長・教授
豊田 剛成



直立二足歩行は不安定でバランスを崩しやすいため、神経系による運動の複雑な制御を要し、様々な神経・筋疾患で歩行障害を生じます。
当院では、整形外科、脳神経外科、脳神経内科、リハビリ科、放射線診断科が集学的に歩行障害に対応いたします。
「歩み」を通じて患者さんの健康寿命に貢献できれば幸いです。



- ◇脳梗塞
- ◇神経変性疾患
(パーキンソン症候群や筋萎縮性側索硬化症など)
- ◇脊髄炎、末梢神経障害、筋炎など
→これらの病気は近年、治療法が増えてきています

【脳神経外科】

脳神経外科部長
大蔵 篤彦



脳神経外科、整形外科、脳神経内科の多方面から検討することで、患者さんに寄り添った歩行障害の状態把握、責任疾患の診断、治療のアドバイスができると考えています。



- ◇正常圧水頭症
認知機能低下、尿失禁、歩行障害の三症状が特徴
CT、MRI所見にて髄液夜排液テスト
→症状改善がみられた場合、手術治療
- ◇慢性硬膜下血腫
片側血腫：反対側の上下肢筋力低下
両側血腫：四肢筋力低下
- ◇高血圧性脳出血

【整形外科】

副院長
脊椎センター長
整形外科部長・教授
稲田 充



西部医療センターでは専門医が統合的に歩行機能を評価し、診断・治療を行っており、当院の診療機能を結集し、全力で対応いたします。
歩行障害の原因が確定できずお困りの患者さんがいらっしゃいましたらお気軽にご相談ください。

- ◇腰部脊柱管狭窄症に伴う間欠性跛行（慢性動脈閉塞症にも特徴的な症状）
安静時に症状はほとんどなく、歩行や立位などにより、下肢痛や腰痛出現
- ◇腰椎椎間板ヘルニア（画像上の圧迫が必ずしも症状に直結せず診断が難しい時もあります）
- ◇脊椎脊髄疾患（種々の痛みが合併することも少なくありません）

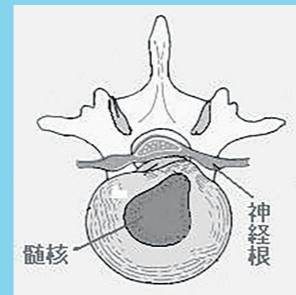

腰椎椎間板ヘルニア（シエーマ）

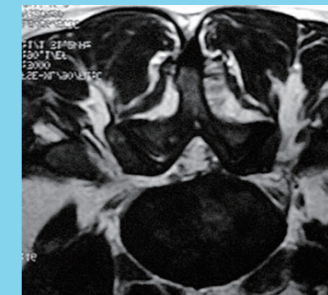

腰椎椎間板ヘルニア (MRI)

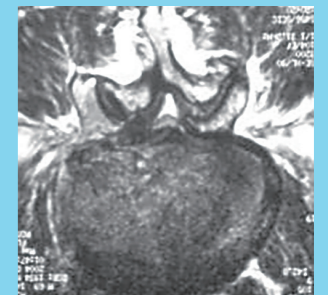

腰部脊柱管狭窄症 (MRI)

【リハビリテーション科】

理学療法士
(運動器専門理学療法士)
上原 徹



下肢関節機能や筋力の評価、神経学的検査、観察による視覚的評価に加え、動作解析の手法を利用し、より客観的な評価を行っています。



歩行トレーニング AIロボット

- ◇脊椎由来の歩行障害：脊椎アライメントが原因
- ◇円背姿勢：骨盤後傾，膝関節屈曲・内反変形を伴うことが多い。腰部や下肢関節へかかる力学的負荷が増大し腰痛や関節痛が生じます（転倒を起こす確率が高くなります）

名古屋市立大学医学部附属 西部医療センター 歯科口腔外科 NEWS 2022.6月号



部長・教授
深野 英夫

4月から後期研修医として勤務しております。昨年は名古屋市立大学病院口腔外科で初期研修をしていました。微力ながら地域医療に貢献できるよう尽力いたします。宜しくお願い致します。
富松 舞

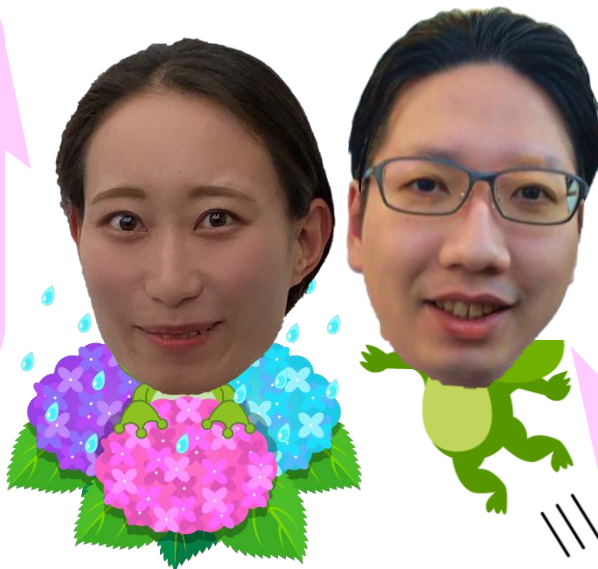

平素より多くのご紹介ありがとうございます。当院へのご紹介患者の1割は歯科口腔外科となっております。当院での治療後のフォローを宜しくお願い申し上げます。

新メンバーと共に皆さまからのご紹介対応をさせていただきます♥



副部長
地域医療連携
推進担当
渡邊 裕之

いつも大事な患者様のご紹介を頂きありがとうございます。2022年4月より勤務させていただくことになりました大原です。2018年に愛知学院大学を卒業し、飯田市立病院で研修、2020年から2022年まで名古屋市立大学口腔外科に勤務しておりました。今後は患者とのコミュニケーションを大切に、地域医療へ貢献できるように研鑽に励みたいと考えております。どうぞよろしくお願いいたします。

大原 賢治

かえる〜♪
かえる〜♪
おうちに〜
地域に安心して
かえる〜♪

「地域包括ケア！」



第11回 口腔外科管理セミナーご案内
令和4年7月14日(木)18:00~
ハイブリッド開催

演題 「地域包括ケアシステムについて」
講師 名古屋市立大学大学院医学研究科
生体機能・構造医学専攻
感覚器・形成医学講座 口腔外科学分野
渋谷 恭之 教授

地域包括ケアの一翼を担うため、口腔外科学分野において、愛知学院大学との包括連携協定を踏まえ、高次（歯科）医療が提供できる体制を整えました。新しい診療体制による口腔外科診療について、最新の手術手技を交えてご紹介いたします。

ぜひご参加
ください！



講師
宮本 大模

詳細は別紙を
ご参照ください



次号は、初期研修医
小嶋大輝 を
ご紹介させていただきます！

部長・准教授
土持 師

