

## 登録医 ご紹介

## ひらファミリークリニック



この度、地域の皆様に身近な医療を提供することで、安心して生活していただけるお手伝いができればとの思いから、2022年5月に名古屋市西区清里町のスギ薬局比良店駐車場内に併設する形で「ひらファミリークリニック」を開院させていただきました。

まずはよく患者さんのお話を聞き、症状やご希望を共有するところから始めることが当クリニックの方針です。その上で必要に応じて検査を行い、その結果を迅速にお伝えすることも安心の医療につながれると考え、採血検査機器をはじめとして院内の設備を整えています。

当クリニックでは一般内科・小児科診療の他に血液内科診療及び新型コロナウイルス感染症診療にも力を入れています。私はこれまで15年間大学病院など地域中核病院において、内科の中でもとりわけ血液内科を専門に診療を行って参りました。その経験を生かして、血液内科専門医のフォローが必要な患者さんのお手伝いを、西部医療センターの先生方と連携して行うことができると考えています。また血液疾患を患っている患者様をはじめとして持病のある方では、新型コロナウイルス感染症が重症化する可能性があります。そのため重症化抑制のための抗ウイルス薬治療(ペクルリー、パキロピッド、ラゲブリア)や抗体薬治療(エパシェルト)にも積極的に取り組んでおります。

お困りのことがある方はお気軽にご来院いただけますと幸いです。どうぞよろしくお願いいたします。

診療時間	月	火	水	木	金	土	日	祝
9:00~12:30	●	●	★	●	●	●	★	/
15:30~19:00	●	●	/	●	●	/	/	/

★:水曜・土曜は午前診療のみ  
受付終了は午前12:00、午後18:30  
休診日:日曜・祝日

### 《診療科》

一般内科・小児科・血液内科

〒452-0801  
名古屋市西区清里町384番1  
☎ 052-325-4100

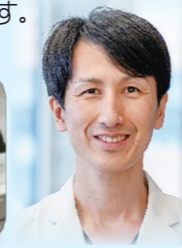

院長 足立 佳也  
あだち よしや

※「登録医 ご紹介」への掲載希望がございましたら地域医療連携センター小谷（おだに）までご連絡ください。

## 《西部医療センターからのお知らせ》

厚生労働省の令和4年度診療報酬改定に伴い、  
令和4年10月1日より初診料・再診料加算額を改定

### 初診料加算額

医科・歯科とも **7,700円**(税込)

### 再診料加算額

医科・歯科とも **3,300円**(税込)

詳しくは  
こちら →



患者さんのご負担を軽減するため、  
当院への受診は、**ご紹介**と**ご予約**を  
お願い致します。

**SAVE(セイブ)ネットご契約**により、  
**WEB予約**が可能となります。(無料)  
ぜひ、ご活用ください。

【SAVE ネットお申込み・お問い合わせ】  
地域医療連携センター  
TEL 052-991-8145

名古屋市立大学医学部附属 **西部医療センター**  
〒462-8508 名古屋市北区平手町1丁目1番地の1  
TEL: 052-991-8121 (代表)  
FAX: 052-856-0049 (地域医療連携センター)

<https://www.west-medical-center.med.nagoya-cu.ac.jp>



西部医療センター地域医療連携 NEWS 2022年12月号  
〈編集担当〉地域医療連携センター 小谷純子

## 名古屋市立大学医学部附属 西部医療センター 地域医療連携 NEWS



2022 12月号

### ◆目次◆

内分泌・糖尿病内科特集	
医師のご紹介	1
診療のご案内	2~3
登録医ご紹介「ひらファミリークリニック」	4
初診・再診料変更、SAVEネット(WEB予約)のご案内	4

### 《基本理念》

地域に根差した大学病院として、  
高度かつ安心な医療を提供するとともに  
優れた医療人を育成します。

### 患者さんと職員の笑顔がみられる病院



## 内分泌・糖尿病内科 特集



内分泌・糖尿病内科部長  
教授(診療担当)  
今枝 憲郎

当科では、1型、2型糖尿病、甲状腺・副腎・下垂体などの内分泌疾患を幅広く診療しています。当院の特徴として、成育センターを有することから**妊娠糖尿病**あるいは**糖尿病合併妊娠**、がん拠点病院であることから免疫チェックポイント阻害薬の有害事象による**破壊性甲状腺炎**の患者さんが多く、専門医がチームを組んで診療しています。また、甲状腺腫瘍のご紹介の際は、迅速な細胞診を実施し**甲状腺がんの早期発見**に努めております。甲状腺がんと診断された場合は、内分泌外科や耳鼻科との協力体制によりスムーズに手術を受けて頂きます。

対象患者さんがいらっしゃいましたら、お気軽にご相談・ご紹介くださいますよう宜しくお願い致します。

日本内分泌学会 内分泌代謝科専門医・指導医  
日本糖尿病学会 専門医・研修指導医  
日本内科学会 総合内科専門医  
日本医師会 認定産業医

詳しくはこちらに掲載させて頂きました。ご一読いただけますと幸いです。

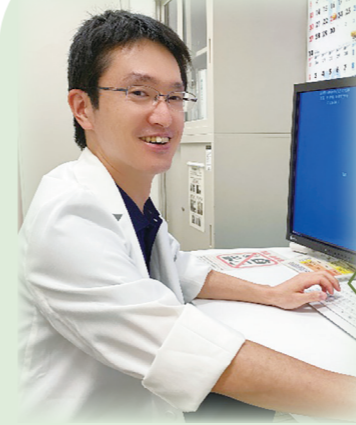

内分泌・糖尿病内科  
副部長  
伊藤 峻介

近隣の医療機関の皆様には、  
いつもお世話になっております。  
糖尿病診療に加え、**甲状腺・下垂体・副腎**など内分泌疾患の診断・治療や、**肥満症**の改善にも力を入れています。

日本内分泌学会 内分泌代謝科専門医  
日本糖尿病学会 専門医  
日本内科学会 認定内科医  
臨床研修指導医

渡邊 久美子



シニアレジデント  
荒川 耕平



# 内分泌・糖尿病内科 診療のご案内

## 内分泌疾患

～視床下部・下垂体、甲状腺、副甲状腺、副腎、性腺疾患～

各疾患のガイドラインに則り、診断・治療を行っています。  
(各種負荷試験、画像検査などにて診断)

### ◇甲状腺腫瘍

甲状腺超音波検査で評価  
穿刺吸引細胞診(FNA)実施

### ◆周産期(妊娠期、産褥期)の甲状腺疾患 (バセドウ病、橋本病等)管理

### ◇原発性アルドステロン症診断

副腎静脈サンプリング(放射線科と連携し実施)

### ◇バセドウ病

131I内用療法(アイソトープ療法)…外来または入院

### ◇成人成長ホルモン分泌不全症

成長ホルモン補充療法

### ◇手術困難な末端肥大症

ソマトスタチンアナログ、成長ホルモン拮抗薬による治療

※手術適応のある場合は、

脳神経外科、乳腺・内分泌外科、消化器外科、泌尿器科と連携し、スムーズに治療を進めます。

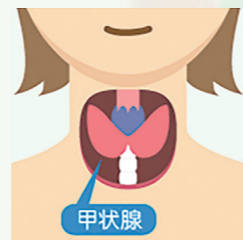
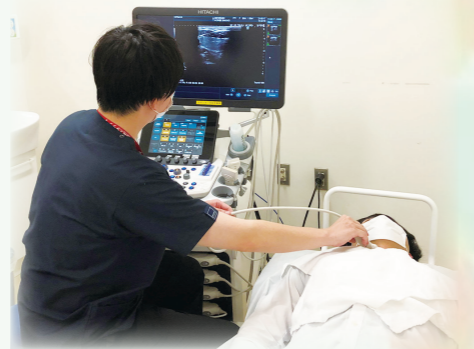

※脂質異常症、高尿酸血症、肥満症などの代謝疾患に対しても  
診断・治療を行っております。お気軽にご相談ください。

【午前】 予約および紹介初診 【午後】 予約のみ

※お薬手帳、糖尿病手帳などをお持ちの方は、受診時、ご持参されるよう  
お伝え頂きますよう宜しくお願いいたします。

## 糖尿病

糖尿病の病態、合併症を正確に診断し個々に合わせたテーラーメイド治療を実施。  
看護師、薬剤師、管理栄養士、理学療法士、検査技師、歯科医師、歯科衛生士等、  
他部門のスタッフと連携を取り、チーム医療で糖尿病療養指導を実施しています。

◇患者さんの病態、合併症の有無、薬剤の作用特性を考慮した**内服薬の選択**

◇インスリン強化療法

◇インスリン持続皮下注入療法(CSII)

パーソナル持続血糖モニタリング(パーソナルCGM)と連動した  
SAP(sensor augmented pump)療法

※インスリンポンプに人工すい臓のようなオートモード機能がつき  
1型糖尿病で対象となる患者さんには積極的に導入

◇GLP-1受容体作動薬による治療

血糖変動の大きな患者さんには、持続血糖モニタリング(CGM)による  
血糖日内変動の測定し、病態に応じた最適な治療法をご提案

◆妊娠糖尿病・糖尿病合併妊娠…産婦人科と連携した治療

◆糖尿病教育クリニカルパス入院(8日間) 火曜日～火曜日



【診療のお申込み・お問い合わせ】 地域医療連携センター

TEL 052-991-8145

FAX 052-856-0049

「診療申込書」の  
ダウンロード →



名古屋市立大学医学部附属 西部医療センター  
**歯科口腔外科 NEWS** 2022.12



部長・教授  
 深野 英夫



部長・准教授  
 土持 師



小嶋 大輝



宮本 大模



副部長  
 渡邊 裕之

いつも大変お世話になっております。  
 12月末日で、退職することとなりました。

約5年間、深野英夫教授の下、口腔がん、口腔粘  
 膜疾患、口唇口蓋裂を中心に研鑽させていただきました。とても有意義で貴重な財産となりました。  
 ひとえに、当科を信頼し患者を紹介して下さった  
 登録医先生方のおかげであり、とても感謝しており  
 ます。今後は他院口腔外科に部長職にて赴任予定で  
 ですので、お世話になることもあると思います。その  
 節はよろしく願いいたします。

当科は、名古屋市立大学病院との連携が強くなり、  
 深野教授を中心にさらに信頼できる口腔外科へ発展  
 していくと思います。今後とも、西部医療センター  
 歯科口腔外科をよろしく願いいたします。



富松 舞



大原 賢治



西部 歯科衛生士ご紹介

～周術期口腔機能管理～

当院には3名の歯科衛生士が勤  
 務しており、**がん支持療法**を含め  
 た口腔機能管理に日々取り組んで  
 おります。昨年度は、約1500件  
 の周術期口腔機能管理を行いました。  
 口腔外科外来まで来られない  
 ICUや病棟の患者さんの処置も  
 積極的に行っています。

口腔管理などにお困り  
 の際はお気軽にご相談  
 ください。



来年もよろしく  
 お願い致します。  
 皆さま、よいお年を🎄