



認知症サポートチーム (DST)

～高齢者・認知機能低下の患者さんに

やさしい病院～

専門医・看護師・薬剤師・理学療法士・管理栄養士
臨床心理士・退院調整員など、多職種で構成
されるチームで入院療養生活をサポート！

栄養相談のご案内

かかりつけ医さんに通院中の患者さんの栄養相談を行っています。栄養相談の結果はかかりつけ医さんに直接お送りいたします。
お気軽にお申込みください。

【お申し込み方法】
西部医療センターホームページ
西部医療センター ホームページ

西部医療センター 検索

地域医療機関の方へ⇒診察の予約
⇒栄養相談依頼書 FAX

—地域医療連携室からのお知らせ—

FAX 番号の登録変更をお願い致します

地域医療連携室 FAX 番号

052-856-0049

*052-991-8161も当面は使用可能ですが、一般家庭への誤送信が多いため、上記番号をご利用頂きますようご協力をお願い致します。

《名古屋市立 西部医療センター》
〒462-8508 名古屋市北区平手町1丁目1番地の1
TEL: 052-991-8121 (代表)
FAX: 052-856-0049 (地域医療連携室)
052-991-8161



地域医療連携 NEWS (2020, 9月号)
発行: 地域医療連携 NEWS 編集委員会
委員長: 栗原 義之
編集人: 上妻 由紀江・小谷 純子

名古屋市立西部医療センター
地域医療連携 NEWS

◆目次◆

- 西部医療センター副院長 ご挨拶 1
- 小児アレルギー科部長 ご挨拶 1
- 内視鏡センター(呼吸器内科部門)ご紹介 2
- 中央放射線部・形成外科 ご紹介 3
- TOPICS・お知らせ 4
- 歯科口腔外科 NEWS 別紙
- 循環器ワンタッチ外来開設のお知らせ 別紙
- 心不全パス(地域連携診療計画)のお知らせ 別紙
- 周産期 save ネットワークのご案内 別紙
- 診療科外来担当医のご案内 別紙

西部医療センター 基本理念
患者さんと職員の笑顔がみられる病院



2020 9月号

西部医療センター副院長 ご挨拶

平素は、西部医療センターの運営に温かいご理解、ご支援を賜り厚くお礼申し上げます。昨今では、水害とコロナウイルスの二つの大災害と猛暑のもと、厳しい状況下で当院の医療のあるべき姿を手探りで進んでいくこととなります。当院でなければできない医療の充実のため日々の業務に励んでいます。ご指導ご鞭撻のほどよろしくお願い致します。

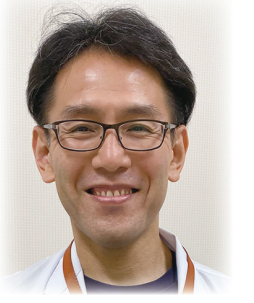

副院長
脊椎センター長
稲田 充

地域医療連携推進担当医/小児アレルギー科部長 ご挨拶



小児アレルギー科部長
神岡 直美

今年度より、小児科の地域医療連携推進担当となりました。開院以来、当科は、近隣のクリニック様から、多数の患者様を御紹介いただいております。特に、私が専門としておりますアレルギーの分野では、年間約200件の食物経口負荷試験を実施しておりますが、その80%が紹介にて初診となった患者様です。アレルギー以外の小児疾患についても、お気軽にご相談ください。今後とも、よろしくお願い申し上げます。

新型コロナウイルス感染防止

当院では、患者さんが安心して受診して頂けるよう感染対策室が中心となり、全職員一丸となって感染防止対策に努めております。登録医の皆様にはご理解・ご協力を賜り感謝申し上げます。今後とも宜しくお願い致します。



病院長
栗原 義之

内視鏡センター（呼吸器内科部門）ご紹介



呼吸器腫瘍センター長
呼吸器内科部長・ICT 長
秋田 憲志

～呼吸器内科の**気管支鏡検査**についてご紹介させていただきます～

当院の呼吸器内科には気管支鏡専門医が4名おり、そのうち3名が気管支鏡指導医の資格を有し、安全性と確実性を求めるだけでなく、患者さんの苦痛を減らし安心して検査が受けられるよう取り組んでおります。おかげさまで検査数も年間300件を越すようになりました。若い医師達にも多くの学びの機会を提供できるようになっています。

また昨今、新型コロナウイルス感染症の流行により、院内感染に対する不安が拭えない状況にあります。病院をあげて院内感染対策への取り組みを強化しており、呼吸器内科スタッフ一同、安全な療養環境の維持に向けた活動を続けております。

気管支鏡専門医：秋田・高桑・國井・山羽



呼吸器チームが一丸となり感染対策をしっかりと行い、安心して検査を受けて頂けるよう取り組んでいます。

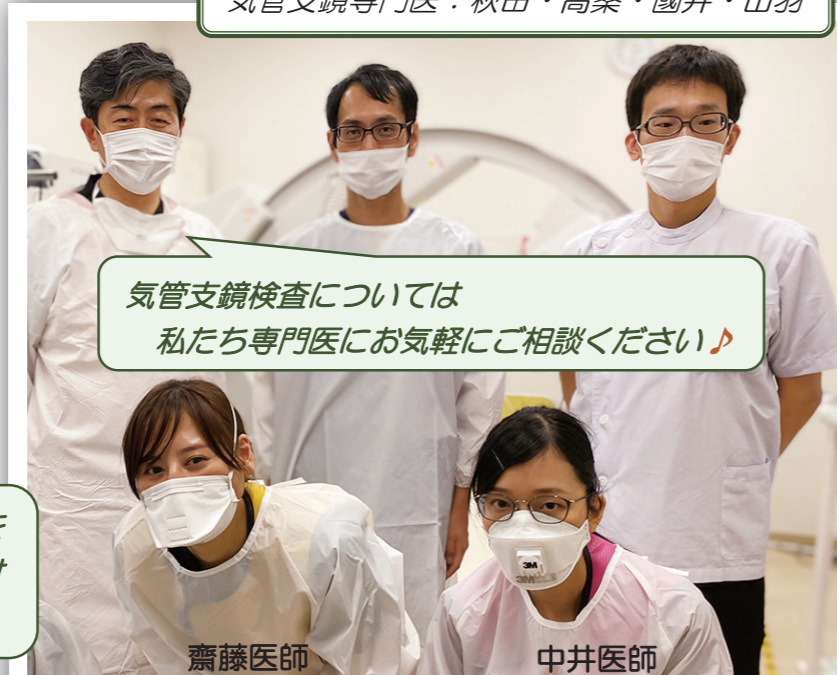

気管支鏡検査については
私たち専門医にお気軽にご相談ください。

齋藤医師

中井医師



尾崎医師

高桑特別診療科部長

河江医師

加藤看護師

若松放射線技師

國井副部長

丁寧にお話を聴かせて頂き
検査をさせていただきます。



山羽医師

中央放射線部 ご紹介



平素は、中央放射線部の高度医療機器をご利用賜り感謝申し上げます。また、今年度は医療法施行規則の改正にともなう医療被ばく管理につきましてもご理解・ご協力を賜り重ねてお礼申し上げます。

さて、当院のMRI 検査予約に関しまして、大変ご不便をおかけしておりますが、今年度、国内で9台目となる最先端の3T-MRI 装置及び128列搭載のCT 装置の導入を予定しております。導入後は、WEB 予約枠等の拡充を図り、登録医の先生方にご利用しやすい環境の提供に努めてまいります。最新技術搭載の放射線診断装置と各専門分野の放射線診断医師による診断レポートにて、良質な放射線診療の提供を心掛けてまいりますのでご利用いただければ幸いです。



Siemens社製 MAGNETOM Vida



Siemens社製 SOMATOM Definition Flash
Dual Source CT 2×128 スライス

形成外科 ご紹介



形成外科は身体の表面全般を取り扱う診療科で、身体の「機能」の改善とともに「外観」を改善することで、患者さんの生活の質を向上させる治療を行います。

1. 生まれつきの体表面の先天異常
埋没耳、漏斗胸、多指（趾）症など
2. 皮膚腫瘍や皮下腫瘍、あざ
3. 乳がん術後の乳房再建
人工物と自家組織による再建
4. 顔や四肢などの傷と傷あと
形成外科はキズ（創傷）、キズあとを治すプロです。
※右図はそのキャラクターです。



©一般社団法人
日本形成外科学会
マスコットキャラクター
「なおらん」
デザイン：谷口 亮

【診療日】

月曜日・木曜日 14:00～16:00（完全予約制）

【医師（非常勤）】

鳥山 和宏（第2・4週）：名古屋市立大学 形成外科教授・形成外科部長
乳がん治療・乳房再建センター 副センター長
佐藤 秀吉（第1・3・5週）：名古屋市立大学 形成外科助教
*月曜日（交代制）：名古屋市立大学 形成外科医師

西部医療センター歯科口腔外科 NEWS 2020. 9月号

登録医の皆様には、COVID-19の第二波の最中に感染拡大防止にご協力を賜り、心より感謝申し上げます。当院でも、感染拡大の長期化に対して様々な対応を行っております。また、歯科口腔外科では7月にはほぼ通常の診療体制に戻り、各機関・部署の提言に沿いながら感染予防対策と診療効率との両立を目指して検討を重ねております。これからはしばらく続くWith Coronaの時代に対する今後の診療体制の変更などは改めてご報告させていただきます。

さて、先般新聞報道されました「西部・東部医療センターの大学病院化」につきましては、諸般の事情から2022年4月に計画が延期されていましたが、急遽従来の予定通り来年4月を目標に計画が進んでおります。そのような中、今年、当院は、**日本口腔科学会と日本口腔内科学会の研修施設に新たに認定されました。歯科医の専門的研修についても貢献できる環境を整えております。**今後とも宜しくお願い致します。
歯科口腔外科部長 深野 英夫

《お知らせ》

2020年10月9日(金)午後、10月12日(月)は、当院のMRI装置増設のため、パノラマ撮影装置を移動致します。そのため、**パノラマ撮影ができません。**ご迷惑をおかけいたしますがご理解とご協力を頂きますようお願い申し上げます。



登録医の皆様には、今後ともご指導を賜りますとともに従来と同様のご援助を引き続きよろしくお願い申し上げます！
～歯科口腔外科スタッフ一同～

日頃より多くの患者さまをご紹介頂きありがとうございます！

《6・7月の時間外患者対応（診療時間外の初診患者対応）》

6月の要請件数は1件で、急性化膿性歯性炎症の患者さんでした。切開排膿処置を行っていますが、入院加療の必要性はないと判断されご帰宅いただいております。7月は2件の要請がありました。1件は4歳の歯牙外傷の患児でしたが、当院救急外来が電話対応して通院中の歯科口腔外科を受診して頂きました。もう1名は急激な下唇腫脹の患者さんで、検査・投薬処置を行っております。下唇の腫脹は臨床的には「急性血管性浮腫」と診断しています。

西部医療センター 循環器 ワンタッチ外来開設



こんなご要望に対応させていただきます！

検査

- ◆心エコー検査 : 月曜日 16時
- ◆エルゴメーター負荷心電図検査 : 月曜日 15時・15時30分
水曜日 15時

外来診察

- ◆血圧コントロール相談
- ◆冠動脈リスク因子狭心症スクリーニング
- ◆動脈硬化チェック : 平日 9時～9時30分

検査・診察結果はコメントをつけてご報告いたします。

《申し込み方法》 「循環器ワンタッチ外来」申込書 兼 診療情報提供書を
FAX 052-856-0049 にお送りください

《問い合わせ先》 西部医療センター地域医療連携室（直通）

TEL 052-991-8145

【循環器ワンタッチ外来】

(宛先)

申込書 兼 診療情報提供書

名古屋市立 西部医療センター 地域医療連携室
FAX 番号 (052) 856 - 0049

申込医療機関名 _____ 医師名 _____ 先生

TEL _____ FAX _____ 申込日：令和 ____ 年 ____ 月 ____ 日

※ご希望の項目にチェックし、受診希望日をご記入ください。

《検査》	【第1希望日】	【第2希望日】
<input type="checkbox"/> 心エコー検査 *月曜日 16時	____ / ____	____ / ____
<input type="checkbox"/> エルゴメーター負荷心電図検査 *月曜日 15時・15時30分 *水曜日 15時	____ / ____ ()	____ / ____ ()
《外来診察》 *平日 9時~9時30分	____ / ____ ()	____ / ____ ()
<input type="checkbox"/> 血圧コントロール相談		
<input type="checkbox"/> 冠動脈リスク因子狭心症スクリーニング		
<input type="checkbox"/> 動脈硬化チェック		

診療情報提供欄 (コメント・ご相談ごとなどがあればお書きください)

フリガナ 患者氏名： 電話番号： 住所：〒 _____ 都道 市郡 区 府県 町村	男 女	明治・大正・昭和・平成・令和 年 月 日
保険種別 <input type="checkbox"/> 社保 <input type="checkbox"/> 国保 <input type="checkbox"/> 後期高齢 <input type="checkbox"/> 生保 <input type="checkbox"/> 自費 <input type="checkbox"/> その他 ()		

《西部医療センターからの予約日時の回答がありましたら、下記に記載し患者様へお渡しください》

きりとり -----



予約票

西部医療スタッフ名
【 _____ 】

診察券番号 【 _____ 】 予約診療科 【 _____ 】

予約日時 【 ____ 月 ____ 日 ____ 曜日】 予約時間 【 ____ : ____ 】

【患者様へ】 ◆予約時間 15分前に 1階①番地域医療連携窓口にお越しください。
◆キャンセル・変更は患者様本人・ご家族様より地域医療連携室にご連絡ください。

西部医療センター地域医療連携室直通 052-991-8145

名古屋市立西部医療センター

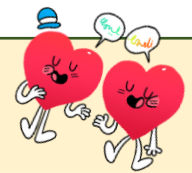

「心不全パス（地域連携診療計画）」始動！

「BNP200以上、もしくは継続管理（パス）の必要性がある方で、
外来通院できる心不全患者さん」を対象とし、日頃の“かかりつけ医”
としてご紹介させていただきます。ご協力をお願い致します。

ご紹介・情報提供・ご相談対応

かかりつけ医さんへの
受診

1～2ヶ月に1回

- ◆薬の処方
- ◆血液検査
- ◆日々の生活指導・相談など

西部医療センターへの
受診

半年～1年に1回

- ◆定期検査（心エコー）
- *必要に応じその他検査

情報提供



心不全パス診療にご協力頂ける地域の先生を募集しています！

*循環器専門医以外の先生方にも安心してご利用頂ける体制を整えております。

お気軽にお声がけください！

資料請求・問い合わせ先・・・名古屋市立西部医療センター地域医療連携室

TEL：052-991-8145

セミオープンシステム

「^{セーフ}周産期saveネットワーク」

開設のご案内



産科セミオープンシステムとは

西部医療センターで、産科セミオープンシステムを開設いたします。当院は地域周産期母子医療センターとして、地域の母子の安全・安心を守る＝「save」する病院でありたいと考えています。このシステムは「普段の妊婦健診はかかりつけ医で、分娩は当院で」という連携システムです。夜間・休日の妊婦さんの救急対応は当院で行います。

周産期^{セーフ}saveネットワーク

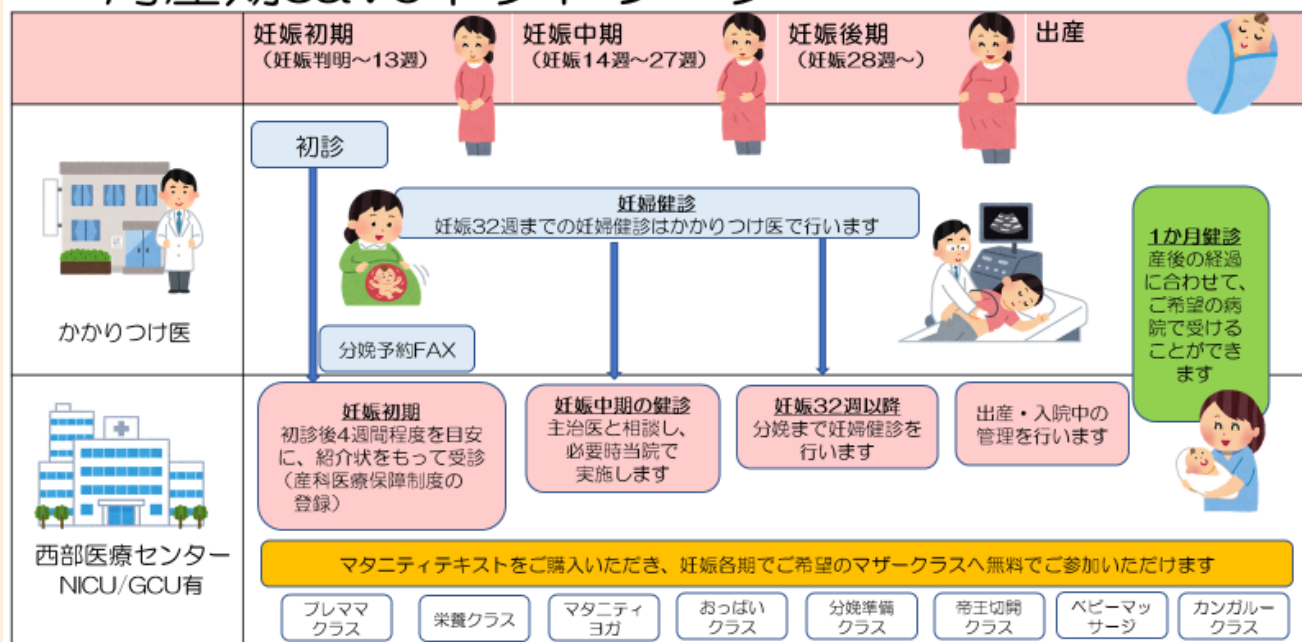

ぜひ当院「周産期^{セーフ}saveネットワーク」をご利用ください

お申込み先

FAX 052-856-0049(地域連携室)

お問い合わせ

住所 〒462-8508 名古屋市北区平手町1丁目1番地の1

TEL 052-991-8121(代表) 産婦人科外来平日14時～16時

URL <http://www.west-medical-center.city.nagoya.jp/>

「^{セーフ}周産期saveネットワーク」 のメリットって？



かかりつけ医のメリットは？

- 妊娠中に切迫早産や妊娠高血圧症候群等の症状が発生した場合は、いつでもご相談ください。必ず当院で治療を行います。NICU・GCUを備え、産婦人科と小児科が連携し対応いたします。
- 夜間・休日の救急対応は当院がお受けいたします。
- 産後1か月健診は、分娩時の状況に合わせて、お選びいただけます。



妊婦さんのメリットは？

- 妊婦健診は自宅や職場に近いクリニックで受けることができます。
- 分娩に向けて、当院のマザークラスを受講いただけます。出産に関して心配なことがありましたら、当院助産師が対応いたします。
- 夜間・休日のかかりつけ医がお休みの時や緊急時は当院で受診できます。
- NICU・GCUがありますので、母子ともに安心した出産を行えます。



産科申込書

(宛先)

名古屋市立 西部医療センター
(地域医療連携室)
FAX 番号(052)856-0049

《ご依頼機関さま》

医療機関名 _____ 医師名 _____ 先生

TEL _____ FAX _____ 申込日：令和 ____ 年 ____ 月 ____ 日

分娩予約	分娩予定日 _____ 年 _____ 月 _____ 日
	<input type="checkbox"/> ローリスク <input type="checkbox"/> ハイリスク (_____)
	セイフ *周産期 save ネットワークのご利用
	<input type="checkbox"/> あり <input type="checkbox"/> なし
診察予約 希望日	① _____ 月 _____ 日 (_____) ② _____ 月 _____ 日 (_____)
	※本日より 4週間程度 を目安に希望日をお書きください。 (妊娠週数により早めの予約をお取りください。) ※分娩予約は仮予約となっております。診察予約日に受診されない場合は 分娩予約が取り消しとなる 場合がありますのでご注意ください。

フリガナ 患者氏名		昭和 _____ 平成 _____
電話番号	— —	女 _____ 年 _____ 月 _____ 日 生まれ
住所 〒	都 道 _____ 市 郡 _____ 区 _____ 府 県 _____ 町 村 _____	
保険種別	<input type="checkbox"/> 社保 <input type="checkbox"/> 国保 <input type="checkbox"/> 生保 <input type="checkbox"/> 自費 <input type="checkbox"/> その他 (_____)	

※予約票は不要ですが、必要とされる患者様には下記をご記入いただきお渡し下さい。

きりとり

診察券番号 【 _____ 】
予約日時 【 _____ 月 _____ 日 _____ 曜日 _____ 時 _____ 分 】
西部医療センター連絡スタッフ 【 _____ 】

* 予約日変更またはキャンセルの場合は患者様ご自身で下記までご連絡下さい。
西部医療センター地域医療連携室直通 052-991-8145